ආපදාවකදී ප්‍රාදේශීය බලධාරියා විසින් සිදුකළ යුතු මෙහෙයුම් ක්‍රියාපටිපාටිය

මොණරාගල දිස්ත්‍රික්කය

0552276867/0773957879

ආපදා කළමනාකරණ මධ්‍යස්ථානය

+94112136136, +94112136222, +94112670002, 117

පටුන

01. හැදින්වීම

02. ආපදා ප්‍රතිචාර දැක්වීමේ ප්‍රධාන පියවරයන්

2.1. ආපදාව සිදුවීම පිළිබඳ දැන ගැනීම

2.2.පූර්ව දැනුම්දීම දිස්ත්‍රික් ලේකම්/ ආ.ක.ම. සිට ග්‍රාම නිළධාරී/ ග්‍රාමීය ආපදා කළමනාකරණ කමිටු දක්වා

2.3. ආපදාව පිළිබඳ සියලු තොරතුරු රැස්කිරීම

2.4. තොරතුරු ලබා ගැනීමේ කණ්ඩායම් පිටත් කොට ආපදාව සිදු වූ ස්ථානයෙන් තොරතුරු ලබා ගැනිම

2.5. දිස්ත්‍රික් ආපදා කළමනාකරණ පාර්ශවකරුවන් දැනුවත් කිරීම

2.6. දිස්ත්‍රික් කමිටුව රැස්කිරීම. (සිදු වී ඇති ව්‍යසනයේ ස්වභාවය අනුව)

2.7. විපතට පත්වූවන්ඛේරා ගැනීමේ කටයුතු සඳහා සෙවීම් හා මුදවා ගැනීමේ කණ්ඩායම් පිටත්කිරීම

2.8. ආපදාවේ ආසන්නතම තොරතුරු අනුව විපතට පත්වූ ජනතාව සඳහා ප්‍රථම ආහාර වේල හා ජලය සැපයීම

2.9. සුරක්ෂිත මධ්‍යස්ථාන ස්ථාපිත කිරීම

2.10. සුරක්ෂිත මධ්‍යස්ථාන කළමනාකරණයට අවශ්‍ය නිළධාරීන්ට ආරාධනා කිරීම

2.11. සුරක්ෂිත මධ්‍යස්ථාන සඳහා අවශ්‍ය උපකරණ ලබාදීම

2.12. සුරක්ෂිත මධ්‍යස්ථාන සැකසීමට අවශ්‍ය කම්කරුවන් ගෙන්වා ගැනීම

2.13. ජනතාව ඉවත් වූ නිවාසවල ආරක්ෂාව තහවුරු කිරීම

2.14. ආපදා සිදු වූ ස්ථානය නැරඹීමට පැමිණෙන අනවශ්‍ය පුද්ගලයින් පාලනය කිරීම

2.15. ආපදාවේ වර්තමාන තත්ත්වය පිළිබඳ සියලු තොරතුරු රැස්කර ආපදා කළමනාකරණ මධ්‍යස්ථානය වෙත ලබා දීම (ආකෘතියක් සැකසිම)

2.16. ආපදා තත්ත්වය ඉකුත් වූ පසු ප්‍රතිචාර දැක්වීම (පැය 12)

ඇමුණුම් පටුන

ඇමුණුම 01 ආපදා කළමනාකරණ මධ්‍යස්ථානය, අමාත්‍යාංශය සහ සහන සේවා ඒකකවල ජාතික මට්ටමේ තොරතුරු සහ අනිකුත් තාක්ෂණික ආයතන සම්බන්ධ කර ගත හැකි නාමාවලිය

ඇමුණුම 02 ප්‍රදේශීය ලේකම් කාර්යාලයන්හි සම්බන්ධ කර ගත හැකි නිලධාරීන්

ඇමුණුම 03 මොණරාගල දිස්ත්‍රික් ග්‍රාම නිලධාරීන්ගේ විස්තර

ඇමුණුම 04 ත්‍රිවිධ හමුදාවේ, පොලිසියේ හා මුදවා ගැනීමේ කණ්ඩායම් සම්බන්ධ කරගත හැකි නිලධාරීන්

ඇමුණුම 05 ආපදා කළමනාකරණ කමිටු සාමාජිකයන්ගේ තොරතුරු ප්‍රජා පොලිස් කමිටු තොරතුරු

ඇමුණුම 06 ආපදා කළමනාකරණයට සම්බන්ධ අනෙකුත් සේවා සපයන ආයතනයන් සම්බන්ධ කරගත හැකි නාමාවලිය

ඇමුණුම 07 ප්‍රථම ආහාර වේල පැය 6 ක් ඇතුළත ලබාදීම සඳහා හදුනාගත් ආයතනවල සම්බන්ධීකරණ නාමාවලිය

ඇමුණුම 08 ප්‍රාදේශීය සහ සෞඛ්‍ය අංශවල සම්බන්ධීකරණ නාමාවලිය

ඇමුණුම 09 රාජ්‍ය නොවන සංවිධානවල දිස්ත්‍රික් හා ප්‍රාදේශීය මට්ටම්වල දී ප්‍රතිචාර දැක්වීමේදී සම්බන්ධීකරණ නාමාවලිය

ඇමුණුම 10 මොණරාගල දිස්ත්‍රික් ආපදා කළමනාකරණ ඒකකයේ සම්බන්ධ කරගත හැකි නිළධාරීන්

ඇමුණුම 11 මොණරාගල දිස්ත්‍රික්කයේ මාධ්‍යවේදීන්ගේ නාම ලේඛනය

ඇමුණුම 12 තත්ත්ව වාර්තා ආකෘතිය

ඇමුණුම 13 ආපදාවෙන් පසු කැලි කසල බැහැර කිරීමේ ක්‍රමවේදයට සම්බන්ධ ආයතන සම්බන්ධ කර ගත හැකි ක්‍රමවේදය

ඇමුණුම 14 වෙනත් අත්‍යවශ්‍ය දුරකථන නාමාවලිය

14.1 මොණරාගල දිස්ත්‍රික්කයේ හදිසි අවස්ථාවක යොදාගත හැකි ශුද්ධ කිරීමේ/කැපීමේ උපකරණ හා වෙනත් උපකරණ ලබා ගත හැකි නාමාවලිය.

1.0. හැඳින්වීම

ජාතික මට්ටමින් පිහිටුවා ඇති හදිසි මෙහෙයුම් මධ්‍යස්ථානය ඕනෑම හදිසි අවස්ථාවකදී කාර්යක්ෂම අන්දමින් සම්බන්ධීකරණ කටයුතු කිරීම ඒ සඳහා ප්‍රතිචාර දැක්වීම සහ පෙර අවශ්‍යතා පිළිබඳ ක්‍රියාකාරිවේ මේ හදිසි මෙහෙයුම් මධ්‍යස්ථානය සතියේ පැය විසිහතර පුරාම ක්‍රියාත්මක වන අතර ඒ මගින් ආපදා කළමනාකරණය සඳහා සියළුම තොරතුරු සහ අවශ්‍ය සියළුම සම්පත් පිළිබඳ සම්බන්ධීකරණය කරනු ලැබේ.ජාතික හදිසි මෙහෙයුම් සැලැස්මේ ක්‍රියාකාරි සැලැස්ම ලෙස මෙම සැලසුම් (ප්‍රදේශිය සහ ජාතික) ලෙස සැකසීම සිදුකරන ලද අතර මෙයින් ප්‍රාදේශිය සැලැස්මට මූලිකත්වය දෙමින් එය නිර්මාණය කරන ලදි. මෙහි දී ආපදාවක් සිදුවන අවස්ථාවේ පටන් එය මනා කාර්යක්ෂමතාවයකින් යුතුව කළමනාකරණය කර ගැනීමට

මෙම සැලැස්ම තුලින් අවස්ථාව සැලසෙනු ඇත. මෙහෙයුම් මැදිරිය සතියේ දින හතේම පැය විසිහතර තුළම ක්‍රියාත්මක පාලන මැදිරියක්ද සියළුම සන්නිවේදන උපකරණ පාලනය කළ හැකි සන්නිවේදන මැදිරියක්ද ඇත.

තවද ආපදා කළමනාකරණයේ සියළුම අවස්ථාවන් ආවරණය වන පරිදි සහ ඊට සන්ධි වන සියලු පාර්ශ්වයන්ගේ කාර්ය භාරය ආවරණය වන පරිදි මෙම සැලැස්ම සකසා ඇත. මෙම සැලැස්ම තුළ ගැලීම් සටහන් මඟින් එම කාර්යයන්ගේ පෙළගැස්මද සම්මත ක්‍රියා පටිපාටි හරහා සවිස්තරාත්මක සටහනක් ද අන්තර්ගත වේ. මෙම ප්‍රාදේශිය සැලැස්ම තුල ආපදා තත්ත්වයක දී ක්‍රියාත්මකවන සියලුම පාර්ශ්වකරුවන්ගේ දුරකථන අංක සහ විකල්ප සන්නිවේදන ක්‍රම ඇතුළත් වන අතර එම පාර්ශවකරුවන් සම්බන්ධ කර ගතහැකි කාලපරිච්ඡේද සඳහන් වේ. මෙමගින් ඕනෑම අවස්ථාවක ආගන්තුක නිළධාරියකුට පවා මෙම සැලැස්ම තුලින් තම කාර්යභාරය ඉතා කාර්යක්ෂමව සහ ඵලදායි ලෙස ඉටු කිරීමේ අවස්ථාව උදාවනු ඇත.

මෙම ප්‍රාදේශිය සැලැස්ම තුලින් ත්‍රිවිධ හමුදාව සහ පොලීසිය සම්බන්ධීකරණය, පළමු ආහාර වේල ලබාදීම ඇතුළු ප්‍රධාන ආපදා කළමනාකරණ කටයුතු වෙනුවෙන් මහගු දායකත්වයක් දක්වයි. මෙම සැලැස්ම යම් නිශ්චිත කාල පරිච්ඡේදයකට අනුව යාවත්කාලින කිරීම අනිවාර්ය වන අතර එමගින් මෙම සජීවී දත්ත ගබඩාවක් ලෙස පවත්වා ගත හැක.

සියලුම දිස්ත්‍රික් ආපදා කළමනාකරණ ඒකක හරහා මෙහි ඇමුණුම් යාවත්කාලින වුණු දත්ත සමඟ සම්පූර්ණ විය යුතු වේ. මෙමගින් වඩා ඵලදායි ආපදා කළමනාකරණ ක්‍රියාවලියක් ඇතිකොට ප්‍රජාවන්ගේ සුරක්ෂිත බව ඇති කිරීම තුළින් ආපදාවන්ට මුහුණ දියහැකි ප්‍රශස්ත ශ්‍රී ලංකාවක් බිහිවනු ඇත.

02. ආපදා ප්‍රතිචාර දැක්වීමේ ප්‍රධාන පියවරයන්

ක්‍රියාදාමය 2.1.ආපදාව සිදුවීම පිළිබඳ දැනා ගැනීම

වගකීම

දැනුවත් කිරීම කරනු ලබන නිළධාරීන්	දුරකථන අංකය	ඊමේල්	විකල්ප සන්නිවේදන ක්‍රමවේදය
ප්‍රාදේශීය ලේකම්	ඇමුණුම් 06		
ආපදා සහන සේවා නිළධාරී	ඇමුණුම් 01		
ග්‍රාම නිළධාරී	ඇමුණුම් 03		
ත්‍රිවිධ හමුදාව සහ පොලිසිය	ඇමුණුම් 04		
ග්‍රාමීය ආපදා කළමනාකරණ කමිටු	ඇමුණුම් 05		
ස්වේච්ඡා නිළධාරීන්	ඇමුණුම් 04		
117 ඇමතුම් මැදිරිය(මහජනතාව)	ඇමුණුම් 10		
මාධ්‍ය	ඇමුණුම් 11		
ප්‍රදේශයේ සිදුවන ආපදා පිළිබඳ තොරතුරු බිම් මට්ටමේ සිට දිස්ත්‍රික් ආපදා කළමනාකරණ ඒකකය වෙත ලගා විය යුතුවේ. මෙය ආපදා වල ත්‍රීවතාවයන්ට අදාලව ඉතා කෙටි කාලයක් තුල ආපදා කළමනාකරණ නිළධාරීන් දැනුවත් විය යුතුවේ. මේ වෙනුවෙන් මනා සන්නිවේදන ක්‍රමවේදයක් ඇතිකල යුතු අතර එම පද්ධති යාවත්කාලීන කිරීම, ආපදා කළමනාකරණ දිස්ත්‍රික් සහකාර අධ්‍යක්ෂකගේ වගකීම වනු ඇත.			

දැනුවත් කිරීම කරනු ලබන නිළධාරීන්	දුරකථන අංකය	ඊමේල්	විකල්ප සන්නිවේදන ක්‍රමවේදය
ආපදා කළමනාකරණ මධ්‍යස්ථානය	ඇමුණුම් 01		
දි.ලේ/ අතිරේක දි.ලේ.	ඇමුණුම් 06		
අදාල ආයතන	ඇමුණුම් 06		
සියළුම ආපදාවන් පිළිබඳ දිස්ත්‍රික් ඉහළ නිළධාරීන් සහ අදාල නිළධාරීන් පිළිවෙලින් දැනුවත් කළ යුතුවේ. මේ සඳහා දැනුවත් කිරීමේ සැළැස්මක් තිබිය යුතු අතර සියළුම ආපදාවන් පිළිබඳව දිස්ත්‍රික් ලේකම් ඇතුළු වගකිව යුතු නිළධාරීන් දැනුවත් කිරීම අනිවාර්ය වනු ඇත.			

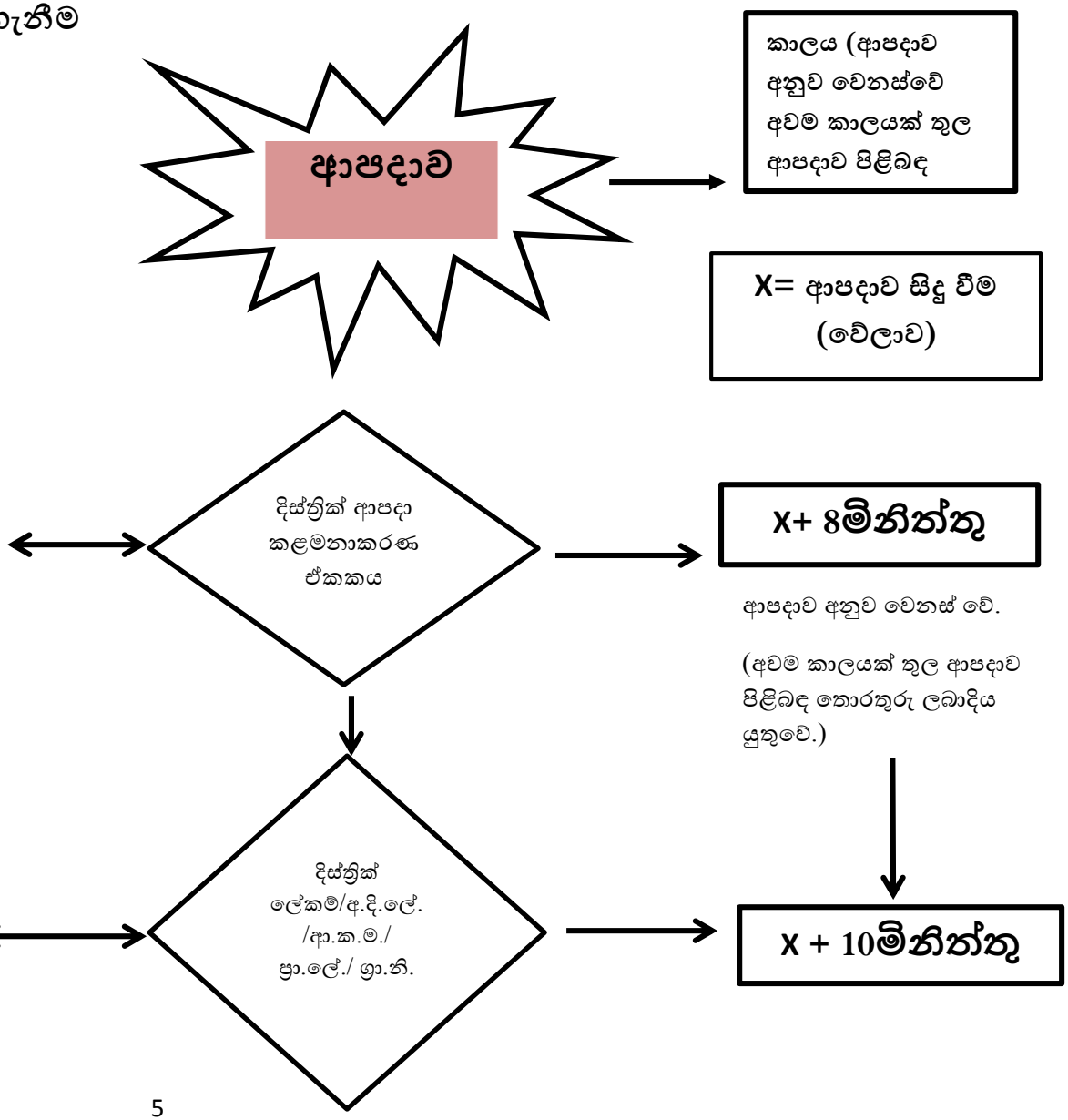

වගුව 2.1. ආපදාව සිදුවීම පිළිබඳ දැන ගැනීම / තහවුරු කර ගැනිම.

කාර්යයන්	වගකිම	කාර්යය පැවරෙන නිළධාරි	සන්නිවේදන ක්‍රමවේදය	කාලසීමාව
ප්‍රදේශයේ සිදුවන ආපදා පිළිබඳ තොරතුරු බිම් මට්ටමේ සිට දිස්ත්‍රික් ආපදා කළමනාකරණ ඒකකය වෙත ලගා විය යුතුවේ. මෙය ආපදා වල ත්‍රීවතාවයන්ට අදාලව ඉතා කෙටි කාලයක් තුල ආපදා කළමනාකරණ නිළධාරින් දැනුවත් විය යුතුවේ. මේ වෙනුවෙන් මනා සන්නිවේදන ක්‍රමවේදයක් ඇතිකල යුතු අතර එම පද්ධති යාවත්කාලින කිරිම.	• ආපදා කළමනාකරණ දිස්ත්‍රික් සහකාර අධ්‍යක්ෂක	• ප්‍රාදේශීය ලේකම් • ආපදා සහන සේවා නිළධාරී • ත්‍රිවිධ හමුදාව සහ පොලිසිය • ග්‍රාම නිළධාරී • ග්‍රාමීය ආපදා කළමනාකරණ කමිටු • ස්වේච්ඡා නිළධාරීන් • 117 ඇමතුම් මැදිරිය(මහජනතාව) • මාධ්‍ය	අදාල දුරකථන අංක නාමාවලිය ෆැක්ස් දුරකථන ඊමේල් (පෞද්ගලික ඊමේල් භාවිතය/ රාජකාරී යාවත්කාලීන නැත) Skype/ IMO CDMA Satellite	ආපදා සිදුවී විනාඩි 5ක් ඇතුලත
සියළුම ආපදාවන් පිළිබඳ දිස්ත්‍රික් ඉහළ නිළධාරින් සහ අදාල නිළධාරින් පිළිවෙලින් දැනුවත් කළ යුතුවේ.	• දි.ලේ/ අතිරේක දි.ලේ. • ආපදා කළමනාකරණ දිස්ත්‍රික් සහකාර අධ්‍යක්ෂක • අදාල ආයතන	• ප්‍රාදේශීය ලේකම් • ආපදා සහන සේවා නිළධාරී • ත්‍රිවිධ හමුදාව සහ පොලිසිය • ග්‍රාම නිළධාරී • ග්‍රාමීය ආපදා කළමනාකරණ කමිටු • ස්වේච්ඡා නිළධාරීන් • 117 ඇමතුම් මැදිරිය(මහජනතාව) • මාධ්‍ය	අදාල දුරකථන අංක නාමාවලිය ෆැක්ස් දුරකථන ඊමේල් Skype/ IMO CDMA Satellite	ආපදාව සිදුවී විනාඩි 10ක් හෝ 15ක් තුල

ක්‍රියාදාමය 2.2. පූර්ව දැනුම් දීම - දිස්ත්‍රික් ලේකම්/ ආ.ක.ම. සිට ග්‍රාම නිළධාරී/ ග්‍රාමීය ආපදා කළමනාකරණ කමිටු දක්වා

වගකීම

ආපදා කළමනාකරණ මධ්‍යස්ථානයේ ප්‍රධාන කාර්යාලය

කාලය(ආපදාව අනුව වෙනස්වේ අවම කාලයක් තුල ආපදාව පිළිබඳ තොරතුරු ලබාදිය යුතුවේ.)

පූර්ව දැනුම් දීමේ ක්‍රමවේදයන් (දුරකථන,ෆැක්ස්,පූර්ව අනතුරු ඇඟවීමේ,සමාජ වේබ් අඩවි) ආපදා කළමනාකරණ මධ්‍යස්ථානය මඟින් තාක්ෂණික ආයතන සම්බන්ධීකරණය කරමින් පූර්ව අනතුරු ඇඟවීම් දිස්ත්‍රික් ආපදා කළමනාකරණ ඒකක වෙත තාක්ෂණික දත්ත පැය 24 පුරා ලබා දිය යුතුය. ඒ සඳහා පූර්ව දැනුම් දීමේ ක්‍රම වේදය.

X+ 5 මිනිත්තු

District SOP

- තොරතුරු ලබා ගැනීම.
- තොරතුරු සටහන් කර ගැනීම (ලෙස අංකයන් සහ සටහන් යෙදීම)
- තොරතුරු ස්ථීර කර ගැනීම.
- තොරතුරු ලබාදීම, ස්ථීර කිරීම, නැවත ලබාදීම.
- ගත් ක්‍රියාමාර්ග සටහන් කර ගැනීම.
  (දිස්ත්‍රික් සහකාර අධ්‍යක්ෂ වෙත මේ පිළිබඳ වගකීම පැවරේ)

දිස්ත්‍රික් ආපදා කළමනාකරණ ඒකකය

දිස්ත්‍රික් සහකාර අධ්‍යක්ෂ	ඳු. අංකය	වෙනත්	විකල්ප සන්නිවේදන ක්‍රමවේදය
දිස්ත්‍රික් සහකාර අධ්‍යක්ෂක විසින් බලය දෙන නිළධාරීන්			
ආපදා සහන නිළධාරී	ඇමුණුම් 01		
සහකාර සම්බන්ධීකාරක			
පත්කරනු ලබන නිළධාරීන්(ආ.ක.ම. මඟින් තාවකාලිකව)			
පත්කරනු ලබන නිළධාරීන්(දි.ලේ. මඟින් තාවකාලිකව)	ඇමුණුම් 06		
දිස්ත්‍රික් ආපදා කළමනාකරණ ඒකකය තුල නිළධාරීන් සඳහා ඇමතුම් සැළැස්ම ක්‍රියාත්මක කළ යුතුවේ. මෙහිදී සම්මත ක්‍රියා පටිපාටිය අනුව ක්‍රියා කළ යුතු අතර මෙහිදී නිවැරදි තොරතුරු දිස්ත්‍රික් නිළධාරීන් සහ මහජනතාව වෙත ලබා දිය යුතුවේ. මෙහිදී දිස්ත්‍රික්කය තුල පවතින පූර්ව දැනුම් දීමේ ක්‍රම වේදය ක්‍රියාත්මක කළ යුතුවේ.			

ආපදාවන්ට අදාලව දැනුම්දීම් යුතු නිළධාරීන් පිළිවෙල			
නම	ඳු. අංකය	වෙනත්	විකල්ප සන්නිවේදන ක්‍රමවේදය
ආ.ක.ම.	ඇමුණුම් 01		
අදාල ආයතන- (තාක්ෂණික හෝ තාක්ෂණික නොවන)	ඇමුණුම් 06		
දිස්ත්‍රික් ලේකම්/ අති. දිස්ත්‍රික් ලේකම්			
යුද්ධ හමුදාව	ඇමුණුම් 04		
නාවික හමුදාව			
ගුවන් හමුදාව			
පොලිසිය සහ සිවිල් ආරක්ෂක බලකාය.			
ආපදා තොරතුරු ප්‍රදේශයේ දිස්ත්‍රික් ලේකම් ඇතුළු පර්ශවකරුවන් වෙත දැනුම් දීම ආපදා කළමනාකරණ දිස්ත්‍රික් සහකාර අධ්‍යක්ෂක විසින් කළ යුතුවේ. මෙහිදී ඔහු විසින් නම් කරන ලද සහයක දිස්ත්‍රික්ආපදා කළමනාකරණ නිළධාරීන් හරහාද මෙය ලබාදීම කළ යුතුවේ. මෙහිදී විධිමත් දැනුම් දීමේ සන්නිවේදන ක්‍රමවේදයක් භාවිතා කළ යුතුවේ.			

ගොදුරු විය හැකි ග්‍රාමීය ජනතාව/ප්‍රජාවන් ඉවත් කිරීමට තීරණ ගැනීම හා අවශ්‍ය උපදෙස් ලබා දී (නැරඹීමට යාම වැළැක්වීම සහ ආරක්ෂක පියවර ගැනීම සම්බන්ධීකරණය දිස්ත්‍රික් ආපදා කළමනාකරණ සහකාර අධ්‍යක්ෂ වරයා විසින් කල යුතුවේ)

ගොදුරුවිය හැකි ග්‍රාමීය ජනතාව / ප්‍රජාවන් ඉවත් කිරීමට තීරණ ගැනීම හා අවශ්‍ය උපදෙස් ලබාදී (නැරඹීමට යාම වැලැක්වීම, ආරක්ෂක පියවර ගැනීම)

දිස්ත්‍රික් සහකාර අධ්‍යක්ෂ	දු. අංකය	වෙනත්	විකල්ප සන්නිවේදන ක්‍රමවේදය
දිස්ත්‍රික් සහකාර අධ්‍යක්ෂක විසින් බලය දෙන නිළධාරීන්			
ආපදා සහන නිළධාරි	ඇමුණුම් 01		
සහකාර සම්බන්ධීකාරක			
පත්කරනු ලබන නිළධාරීන්(ආ.ක.ම. මගින් තාවකාලිකව)			
පත්කරනු ලබන නිළධාරීන්(දි.ලේ. මගින් තාවකාලිකව)	ඇමුණුම් 06		
ජනතාව දැනුවත් ක්‍රම වේදය, නැරඹීමට යාම වැළැක්වීම සහ ප්‍රදේශයේ ආරක්ෂාව සම්බන්ධව සම්බන්ධීකරණ කටයුතු වල වගකීම දිස්ත්‍රික් සහකාර අධ්‍යක්ෂකවරයාට පවරනු ඇත.			

- **ගොදුරු විය හැකි ජනතාව දැනුවත් කිරීම සිදු කළ යුතුවේ. මෙහිදි ඉවත් වීම සඳහා අවශ්‍ය තරම් කාලයක් සහිතව මෙම තොරතුරු ජනතාවටලබාදිය යුතුවේ. තවද ඒ සඳහා පුර්ව දැනුම් දීමේ පද්ධතිය ඉතා සක්‍රියව තබාගත යුතුවේ.**
- **ආපදාතත්ත්වය නැරඹීමට යාම වැළැක්වීම සඳහා ආරක්ෂක අංශ සමග කටයුතු සංවිධානය කළ යුතුවේ.**
- **ප්‍රදේශයේ ආරක්ෂාව වෙනුවෙන් ඉදිරි වැඩ කටයුතු සංවිධානය කළ යුතු වේ.**

වගුව2.2. පූර්ව දැනුම් දිම දිස්ත්‍රික් ලේකම්/ ආ.ක.ම. සිට ග්‍රාම නිළධාරී/ ග්‍රාමීය ආපදා කළමනාකරණ කමිටු දක්වා ලබා දීම.

කාර්යයන්	වගකිම	කාර්යය පැවරෙන නිළධාරි	සන්නිවේදන ක්‍රමවේදය	කාලසීමාව
තොරතුරු ලබා ගැනිම (මේ සඳහා විශේෂිත කණ්ඩායමක් ආපදාව සිදුවු ස්ථානය වෙත යොමු කොට නිරන්තරයෙන්ම යාවත්කාලින කිරිම කළ යුතුවේ.	• දිස්ත්‍රික් සහකාර අධ්‍යක්ෂක • සහන සේවා නිළධාරි • සහකාර ආපදා කළමනාකරණ සම්බන්ධිකාරක ඇමුණුම් 01	• දිස්ත්‍රික් සහකාර අධ්‍යක්ෂක • සහන සේවා නිළධාරි • සහකාර ආපදා කළමනාකරණ සම්බන්ධිකාරක ඇමුණුම් 01	අදාල දුරකථන අංක නාමාවලිය ෆැක්ස් දුරකථන ඊමේල් Skype/ IMO CDMA Satellite	සිදුවී පැයක කාලයක් ඇතුලත
ආපදා කළමනාකරණ මධ්‍යස්ථානය මඟින් තාක්ෂණික ආයතන සම්බන්ධිකරණය කරමින් පුර්ව අනතුරු ඇඟවීම් දිස්ත්‍රික් ආපදා කළමනාකරණ ඒකක වෙත තාක්ෂණික දත්ත පැය 24 පුරා ලබා දිම.	• දිස්ත්‍රික් සහකාර අධ්‍යක්ෂක • සහන සේවා නිළධාරි • සහකාර ආපදා කළමනාකරණ සම්බන්ධිකාරක ඇමුණුම් 01	• දිස්ත්‍රික් සහකාර අධ්‍යක්ෂක • සහන සේවා නිළධාරි • සහකාර ආපදා කළමනාකරණ සම්බන්ධිකාරක ඇමුණුම් 01	අදාල දුරකථන අංක නාමාවලිය ෆැක්ස් දුරකථන ඊමේල් Skype/ IMO CDMA Satellite	
දිස්ත්‍රික් ආපදා කළමනාකරණ ඒකකය තුල නිළධාරින් සඳහා ඇමතුම් සැළැස්ම ක්‍රියාත්මක කළ යුතුවේ.	• සහකාර සම්බන්ධීකාරක • පත්කරනු ලබන නිළධාරීන්(ආ.ක.ම. මගින් තාවකාලිකව) • පත්කරනු ලබන නිළධාරීන්(දි.ලේ. මගින් තාවකාලිකව)	• දිස්ත්‍රික් සහකාර අධ්‍යක්ෂක • සහන සේවා නිළධාරි • සහකාර ආපදා කළමනාකරණ සම්බන්ධිකාරක ඇමුණුම් 01	අදාල දුරකථන අංක නාමාවලිය ෆැක්ස් දුරකථන ඊමේල් Skype/ IMO CDMA Satellite	
ආපදා තොරතුරු ප්‍රදේශයේ දිස්ත්‍රික් ලේකම් ඇතුළු පර්ශවකරුවන් වෙත දැනුම් දිම	• සහකාර සම්බන්ධීකාරක • පත්කරනු ලබන නිළධාරීන්(ආ.ක.	• දිස්ත්‍රික් සහකාර අධ්‍යක්ෂක • සහන සේවා නිළධාරි	අදාල දුරකථන අංක නාමාවලිය ෆැක්ස් දුරකථන ඊමේල්	

	ම. මගින් තාවකාලිකව) • පත්කරනු ලබන නිළධාරීන්(දි.ලේ මගින් තාවකාලිකව)	• සහකාර ආපදා කළමනාකරණ සම්බන්ධීකාරක ඇමුණුම් 01	Skype/ IMO CDMA Satellite	
ජනතාව දැනුවත් ක්‍රම වේදය	• දිස්ත්‍රික් සහකාර අධ්‍යක්ෂක • සහන සේවා නිළධාරි • සහකාර ආපදා කළමනාකරණ සම්බන්ධීකාරක	• දිස්ත්‍රික් සහකාර අධ්‍යක්ෂක • සහන සේවා නිළධාරි • සහකාර ආපදා කළමනාකරණ සම්බන්ධීකාරක • ත්‍රිවිද හමුදාව, පොලීසිය සහ අනෙකුත් ග්‍රාමීය සන්නිවේදන ක්‍රම වේදයන්. ඇමුණුම් 01	ග්‍රාමීය මට්ටම සඳහා - මාධ්‍ය දුරකථන / CDMA පොලිසිය සහ රාජ්‍ය නොවන සංවිධාන සතු පුර්ව දැනුම් දීමේ උපකරණ පද්ධතිය ඇමතුම් කට්ටල සයිරන් පාරම්පරික සන්නිවේදන ක්‍රමවේදයන් පණිවිඩකරුවන්	බලපෑමකට ලක්විය හැකි අවසාන පුද්ගලයා දක්වා මෙම පණිවිඩය ලබා දිය යුතුවේ. මෙහි සම්පූර්ණ වගකීම දිස්ත්‍රික් සහකාර අධ්‍යක්ෂක වරයා වෙත පැවරෙනු ඇත.

ක්‍රියාදාමය - 2.3.ආපදාව පිළිබඳ මූලික තොරතුරු රැස්

වගකීම

දිස්ත්‍රික් ආපදා කළමනාකරණ ඒකකය

කාලය (අවම වශයෙන් 30 ආපදා තත්ත්වය සහ ප්‍රදේශය මත වෙනස් විය හැක.)

දිස්ත්‍රික් සහකාර අධ්‍යක්ෂ	දූ. අංකය	වෙනත්	විකල්ප සන්නිවේදන ක්‍රමවේදය
දිස්ත්‍රික් සහකාර අධ්‍යක්ෂක විසින් බලය දෙන නිළධාරීන්			
ආපදා සහන සේවා නිළධාරි	ඇමුණුම් 01		
දිස්.ආ.ක.සහකාර			
කළමනාකරණ සහකාර			
පත්කරනු ලබන නිළධාරීන්(දි.ලේ. මගින් තාවකාලිකව)			
පත්කරනු ලබන නිළධාරීන්(ආ.ක.ම. මගින් තාවකාලිකව)			
ආපදාවන් පිළිබඳව තොරතුරු රැස්කිරීම අනිවාර්ය වන අතර මෙම තොරතුරු ලබාගැනීමේ සම්පූර්ණ වගකීම දිස්ත්‍රික් සහකාර අධ්‍යක්ෂක,සහකාර ආපදා කළමනාකරණ සම්බන්ධීකාරක,සහන සේවා නිළධාරීන්ට පැවරෙන අතර මෙම තොරතුරු ලබා ගැනීම සඳහා නියමිත සන්නිවේදන ක්‍රමවේදයක් ඇති කල යුතුවේ. පළමු ක්‍රමය අසාර්ථක වූ විට විකල්ප සන්නිවේදන ක්‍රමවේදයක් තිබිය යුතුවේ.			

↔

හදිසි මෙහෙයුම් මැදිරිය දැනුවත් කිරීම සහ යාවත්කාලීන කිරීම			
නම	**දූ. අංකය**	**වෙනත්**	**විකල්ප සන්නිවේදන ක්‍රමවේදය**
DO - 1	ඇමුණුම් 10		
DS - 1			
DS - 2			
DS - 3			
කළමනාකරණ සහකාර			
ආපදා කළමනාකරණ මධ්‍යස්ථානයේ හදිසි මෙහෙයුම් මැදිරිය පැය 24 පුරා දින 07 තුල ක්‍රියාත්මක වන අතර එම මැදිරිය අතර පැය 24 පුරා දිස්ත්‍රික් ආපදා කළමනාකරණ ඒකක සම්බන්ධ විය යුතු අතර ඒ සඳහා සන්නිවේදන ක්‍රම කිහිපයක් භාවිතා කළ යුතුවේ. තවද එම සන්නිවේදන ක්‍රම වේදයට විවිධ ක්‍රම භාවිතා කිරීමද එහි නියම ලිපිනයන්, අංකයන සඳහන් කළ යුතුවේ.			

තොරතුරු සහ ඡායාරූප, සජීවී දර්ශන ලබා දෙන ක්‍රමවේදය	
ෆැක්ස්	
දුරකථන	
ඊමේල් (පෞද්ගලික ඊමේල් භාවිතය/ රාජකාරී යාවත්කාලීන නැත)	
Skype/ IMO/Whatsapp	
CDMA	
Satellite	
ආපදා තත්ත්වයකදී තොරතුරු, සජීවී දර්ශණ, ඡායාරූප සහ තත්ත්ව වාර්තාවන් ලබාදීම සඳහා සන්නිවේදන ක්‍රම කිහිපයක් භාවිතා කළ යුතුවේ. මෙහිදී ෆැක්ස්, දුරකථන,ඊමේල්,Skipe,IMO,Whats Apps වන්දිකා තාක්ෂණික ක්‍රමවේදයන් භාවිතා කිරීම අනිවාර්ය වේ.	

තත්ත්ව වාර්තා ආකෘතිය				
ඇමුණුම් 12				

ආපදා තත්ත්වයකදි එම තත්ත්වය පිළිබඳ සංෂිප්ත තත්ත්ව වාර්තාවක් දිනකට 02 වරක් උදැසන 10.00 සවස 3.00ට පෙර ආපදා කළමනාකරණ මධ්‍යස්ථානයේ හදිසි මෙහෙයුම් මැදිරියට ලබාදිය යුතුවේ. මේ සඳහා සන්නිවේදන ක්‍රම කිහිපයකට උපරිම ක්‍රමවේදයන් හරහා හදිසි මෙහෙයුම් මැදිරියට ලබාදිය යුතුවේ. මෙම තත්ත්ව වාර්තාවට සිද්ධියට අදාලව උපරිම තොරතුරු (12 ඇමුණුමට අනුව) ආකෘතියට ඇතුලත් විය යුතුවේ. විශේෂයෙන්ම මෙම තත්ත්ව වාර්තාව ආපදා කළමනාකරණ මධ්‍යස්ථානයේ සහකාර අධ්‍යක්ෂ සහ සහන සේවා නිළධාරින් යන දෙදෙනා ඇතුළුව දිස්ත්‍රික් ලේකම් අත්සන් කළ යුතුවේ.

වගුව2.3. ආපදාව පිළිබඳ මූලික තොරතුරු රැස් කිරීම

කාර්යයන්	වගකීම	කාර්යය පැවරෙන නිළධාරි	සන්නිවේදන ක්‍රමවේදය	කාලසීමාව
තොරතුරු රැස්කිරීම	• දිස්ත්‍රික් සහකාර අධ්‍යක්ෂක • සහන සේවා නිළධාරි • සහකාර ආපදා කළමනාකරණ සම්බන්ධීකාරක ඇමුණුම් 01	• දිස්ත්‍රික් සහකාර අධ්‍යක්ෂ • ස.සම්බන්ධීකාරක • කළමනාකරණ සහකාර • පත්කරනු ලබන නිළධාරීන්(දි.ලේ මගින් තාවකාලිකව) පත්කරනු ලබන නිළධාරීන්(ආ.ක.ම.මගින් තාවකාලිකව පත්කරනු ලබන නිළධාරීන්)	අදාල දුරකථන අංක නාමාවලිය අදාල දුරකථන අංක නාමාවලිය ෆැක්ස් දුරකථන ඊමේල් (පෞද්ගලික ඊමේල් භාවිතය/ රාජකාරි යාවත්කාලීන නැත) Skype/ IMO CDMA Satellite	සිදුවි විනාඩි 30 ක් ඇතුලත
ආපදා තත්ත්වයකදී තොරතුරු, සජිවි දර්ශණ, ඡායාරූප සහ තත්ත්ව වාර්තාවන් ලබාදීම	• දිස්ත්‍රික් සහකාර අධ්‍යක්ෂක • සහන සේවා නිළධාරි • සහකාර ආපදා කළමනාකරණ සම්බන්ධීකාරක ඇමුණුම් 01	• දිස්ත්‍රික් සහකාර අධ්‍යක්ෂක • සහන සේවා නිළධාරි • සහකාර ආපදා කළමනාකරණ සම්බන්ධීකාරක ඇමුණුම් 01	අදාල දුරකථන අංක නාමාවලිය ෆැක්ස් දුරකථන ඊමේල් Skype/ IMO CDMA Satellite	සිදුවි විනාඩි 30 ක් ඇතුලත

හදිසි මෙහෙයුම් මැදිරිය දැනුවත් කිරීම සහ යාවත්කාලීන කිරීම	• දිස්ත්‍රික් සහකාර අධ්‍යක්ෂක • සහන සේවා නිළධාරි • සහකාර ආපදා කළමනාකරණ සම්බන්ධීකාරක ඇමුණුම් 01	• DO - 1 • DS - 1 • DS - 2 • DS - 3 • කළමනාකරණ සහකාර (යාවත්කාලින කිරීමට)	අදාල දුරකථන අංක නාමාවලිය ෆැක්ස් දුරකථන ඊමේල් Skype/ IMO CDMA Satellite	ආපදා තත්ත්වය සිදුවු වහාම සහ අඛණ්ඩවම තොරතුරු හුවමාරු කිරීම කළ යුතුය.
තත්ත්ව වාර්තා යොමු කිරීම.	• දිස්ත්‍රික් සහකාර අධ්‍යක්ෂක • සහන සේවා නිළධාරි • සහකාර ආපදා කළමනාකරණ සම්බන්ධීකාරක ඇමුණුම් 01	• දිස්ත්‍රික් සහකාර අධ්‍යක්ෂක • සහන සේවා නිළධාරි • සහකාර ආපදා කළමනාකරණ සම්බන්ධීකාරක ඇමුණුම් 01	ෆැක්ස් ඊමේල් Data base soft wear විකල්ප අවස්ථාවන් ආපදා තත්ත්වයකදී එම තත්ත්වය පිළිබඳ සංෂිප්ත තත්ත්ව වාර්තාවක් දිනකට 02 වරක් උදැසන 10.00 සවස 3.00ට පෙර ආපදා කළමනාකරණ මධ්‍යස්ථානයේ හදිසි මෙහෙයුම් මැදිරියට ලබාදිය යුතුවේ. මෙම තත්ත්ව වාර්තාවට සිද්ධියට අදාලව උපරිම තොරතුරු ඇතුලත් විය යුතුවේ. විශේෂයෙන්ම මෙම තත්ත්ව වාර්තාව ආපදා කළමනාකරණ මධ්‍යස්ථානයේ සහකාර අධ්‍යක්ෂ සහ සහන සේවා නිළධාරින් යන දෙදෙනා ඇතුළුව දිස්ත්‍රික් ලේකම් අත්සන් කළ යුතුවේ.	

ක්‍රියාදාමය 2.4. තොරතුරු ලබා ගැනීමේ කණ්ඩායම් පිටත් කොට ආපදාව සිදුවූ ස්ථානයෙන් තොරතුරු ලබා ගැනිම.

වගකීම

දිස්ත්‍රික් සහකාර අධ්‍යක්ෂ	දී. අංකය	වෙනත්	විකල්ප සන්නිවේදන ක්‍රමවේදය
දිස්ත්‍රික් සහකාර අධ්‍යක්ෂක විසින් බලය දෙන නිළධාරීන්			
ආපදා සහන සේවා නිළධාරි	ඇමුණුම් 01		
දි.ස.සම්බන්ධීකාරක			
කළමනාකරණ සහකාර			
පත්කරනු ලබන නිළධාරීන්(දි.ලේ. මගින් තාවකාලිකව)			
පත්කරනු ලබන නිළධාරීන්(ආ.ක.ම. මගින් තාවකාලිකව)			
ආපදාවන් පිළිබඳව තොරතුරු රැස්කිරීම අනිවාර්ය වන අතර මෙම තොරතුරු ලබාගැනිමේ සම්පූර්ණ වගකිම දිස්ත්‍රික් සහකාර අධ්‍යක්ෂක,සහකාර ආපදා කළමනාකරණ සම්බන්ධීකාරක,සහන සේවා නිළධාරීන්ට පැවරෙන අතර මෙම තොරතුරු ලබා ගැනිම සඳහා නියමිත සන්නිවේදන ක්‍රමවේදයක් ඇති කල යුතුවේ. පළමු ක්‍රමය අසාර්ථක වූ විට විකල්ප සන්නිවේදන ක්‍රමවේදයක් තිබිය යුතුවේ.			

සෙවීම් හා මුදවා ගැනීම් කණ්ඩායම් මඟින් තොරතුරු ලබා ගැනිම.			
දිස්ත්‍රික් සහකාර අධ්‍යක්ෂ	**දී. අංකය**	**වෙනත්**	**විකල්ප සන්නිවේදන ක්‍රමවේදය**
යුද්ධ හමුදාව	ඇමුණුම් 04		
ගුවන් හමුදාව			
නාවික හමුදාව			
පොලීසිය			
සිවිල් ආරක්ෂක බලකාය			

ප්‍රාදේශීය ලේකම් වෙත දැනුම්දීම සහ තොරතුරු ලබාගැනීම			
දිස්ත්‍රික් සහකාර අධ්‍යක්ෂ	**දී. අංකය**	**වෙනත්**	**විකල්ප සන්නිවේදන ක්‍රමවේදය**
සහන සේවා නිළධාරි	ඇමුණුම් 01		
ග්‍රාම නිළධාරී	ඇමුණුම් 03		
සංවර්ධන නිළධාරී	ඇමුණුම් 06		
සමෘද්ධි සංවර්ධන නිළධාරී	ඇමුණුම් 06		
කු,ප,නි,ස	ඇමුණුම් 06		

ආපදා කළමනාකරණ ඒකකයේ නිළධාරීන් යැවීම සහ තොරතුරු ලබාගැනීම			
දිස්ත්‍රික් සහකාර අධ්‍යක්ෂ	**දී. අංකය**	**වෙනත්**	**විකල්ප සන්නිවේදන ක්‍රමවේදය**
ස.සම්බන්ධීකාරක	ඇමුණුම් 01		
කළමනාකරණ සහකාර			
පත්කරනු ලබන නිළධාරීන් (දි.ලේ. මගින් තාවකාලිකව)			
පත්කරනු ලබන නිළධාරීන් (ආ.ක.ම. මගින් තාවකාලිකව)			

වගුව 2.4. තොරතුරු ලබා ගැනීමේ කණ්ඩායම් පිටත් කොටආපදාව සිදුවූ ස්ථානයෙන් තොරතුරු ලබා ගැනිම.

කාර්යයන්	වගකිම	කාර්යය පැවරෙන නිළධාරි	සන්නිවේදන ක්‍රමවේදය	කාලසීමාව
සෙවීම් හා මුදවා ගැනීම් කණ්ඩායම් යැවීම සහ තොරතුරු ලබාගැනීම	• දිස්ත්‍රික් සහකාර අධ්‍යක්ෂක • සහන සේවා නිළධාරි • සහකාර ආපදා කළමනාකරණ සම්බන්ධිකාරක ඇමුණුම් 01	• දිස්ත්‍රික් සහකාර අධ්‍යක්ෂ • යුද්ධ හමුදාව • ගුවන් හමුදාව • නාවික හමුදාව • පොලිසිය • සිවිල් ආරක්ෂක බලකාය ඇමුණුම් 04	අදාල දුරකථන අංක නාමාවලිය ෆැක්ස් දුරකථන ඊමේල් Skype/ IMO CDMA Satellite	ආපදාව සිදුවි අවම වශයෙන් විනාඩි 30 ආපදා තත්ත්වය සහ ප්‍රදේශය මත වෙනස් විය හැක.
ප්‍රාදේශීය ලේකම් වෙත දැනුම්දීම සහ තොරතුරු ලබාගැනීම	• දිස්ත්‍රික් සහකාර අධ්‍යක්ෂක • සහන සේවා නිළධාරි • සහකාර ආපදා කළමනාකරණ සම්බන්ධිකාරක ඇමුණුම් 01	• දිස්ත්‍රික් සහකාර අධ්‍යක්ෂ • සහන සේවා නිළධාරින් • ග්‍රාම නිළධාරී • සංවර්ධන නිළධාරී • සමෘද්ධි සංවර්ධන නිළධාරී • කු,ප,නි,ස. ඇමුණුම් 01,03,04,06	අදාල දුරකථන අංක නාමාවලිය ෆැක්ස් දුරකථන ඊමේල් Skype/ IMO CDMA Satellite	ආපදා තත්ත්වය සහ ප්‍රදේශය මත වෙනස් විය හැක.
ආපදා කළමනාකරණ ඒකකයේ නිළධාරීන් යැවීම සහ තොරතුරු ලබාගැනීම	• දිස්ත්‍රික් සහකාර අධ්‍යක්ෂක • සහන සේවා නිළධාරි • සහකාර ආපදා කළමනාකරණ සම්බන්ධිකාරක ඇමුණුම් 01	• දිස්ත්‍රික් සහකාර අධ්‍යක්ෂ • දි.ස.සම්බන්ධීකාරක • කළමනාකරණ සහකාර • පත්කරනු ලබන නිළධාරීන්(දි.ලේ. මගින් තාවකාලිකව) • පත්කරනු ලබන නිළධාරීන්(ආ.ක.ම මගින් තාවකාලිකව)	අදාල දුරකථන අංක නාමාවලිය ෆැක්ස් දුරකථන ඊමේල් Skype/ IMO CDMA Satellite	ආපදා තත්ත්වය සහ ප්‍රදේශය මත වෙනස් විය හැක.

ක්‍රියාදාමය 2.5. දිස්ත්‍රික් ආපදා කළමණාකරන පාර්ශවකරුවන් දැනුවත් කිරීම.

දිස්ත්‍රික්කය තුළ සිදුවන කිසියම් හෝ ආපදා තත්වයක දී ඊට අදාළ පාර්ශවකරුවන් දැනුවත් කිරීමේ පූර්ණ වගකීම ආපදා කළමණාකරන දිස්ත්‍රික් සහකාර අධ්‍යක්ෂ හට පැවරෙන අතර පාර්ශවකරුවන් දැනුවත් කිරීම පහත දක්වා ඇති ආකාරයට සිදුකළ යුතුය.කිසියම් ආපදා තත්වයක් දිස්ත්‍රික්කය තුළ සිදුවී ඇති බවට තොරතුරු ලද හොත් ඒ පිළිබඳ සොයාබලා එහි සත්‍යතාව තහවුරු කළ යුතුය (ආපදාව සිදු වූ බවට තාක්ෂණික ආයතනක් විසින් ලබා දුන්නේ නම් එම තාක්ෂණික අංශයෙන් නැවත එය තහවුරු කර ගත යුතුය)සිදුවූ ආපදාවට ප්‍රතිචාර දැක්වීමට සකස්කර ඇති ස්ථාවර නියෝග හා දිස්ත්‍රික් ලේකම්ගේ උපදෙස් පරිදි ක්‍රියාකිරීමට කටයුතු කළ යුතුය.

සටහන - සියළුම තොරතුරු දෛනික සිදුවීම් පොතේ සටහන් කළ යුතු අතර ලද ලිපි ගොනු කර තබා ගත යුතුය.

කාලය (අවම විනාඩි 30 ආපදා තත්ත්වය සහ ප්‍රදේශය මත වෙනස් විය හැක.)

වගකීම

ආපදා සබැඳි මූලික තොරතුරු ලද විට
(තොරතුරු තහවුරු කර ගැනීමෙන් පසු)

- දිස්ත්‍රික් සහකාර අධ්‍යක්ෂක
- සහකාර ආපදා කළමනාකරණ සම්බන්ධීකාරක වරුන් සහ කළමනාකරණ සහකාර වරුන්.

ඇමුණුම් 01

දිස්ත්‍රික් කළමනාකරණ කමිටුව සහ ප්‍රාදේශීය ලේකම් වෙත දැනුම්දීම			
දිස්ත්‍රික් ආපදා කළමනාකරණ කමිටු නිළධාරීන්	**ද්‍ර. අංකය**	**වෙනත්**	**විකල්ප සන්නිවේදන ක්‍රමවේදය**
ග්‍රාම නිළධාරී	ඇමුණුම් 03		
සංවර්ධන නිළධාරී	ඇමුණුම් 06		
සමෘද්ධි සංවර්ධන නිළධාරී			
සහන සේවා නිළධාරී	ඇමුණුම් 01		

ප්‍රාදේශීය මාධ්‍ය ආයතන දැනුවත් කිරීම			
මාධ්‍ය ආයතන	**ද්‍ර. අංකය**	**වෙනත්**	**විකල්ප සන්නිවේදන ක්‍රමවේදය**
ඇමුණුම් 11			

ආපදාවට ප්‍රතිචාර දැක්විය යුතු හදුනාගත් අනෙකුත් ආයතන			
	ද්‍ර. අංකය	**වෙනත්**	**විකල්ප සන්නිවේදන ක්‍රමවේදය**
විදුලිබල මණ්ඩලය	ඇමුණුම් 06		
ජලසම්පාදන මණ්ඩලය			
ගිනි නිවීමේ හමුදා			

රාජ්‍ය නොවන සංවිධාන හා ස්වේච්ඡා කණ්ඩායම් වෙත අදාළ පණිවිඩ දැනුම් දීම			
රාජ්‍ය නොවන සංවිධාන	**ද්‍ර. අංකය**	**වෙනත්**	**විකල්ප සන්නිවේදන ක්‍රමවේදය**
ඇමුණුම් 09			

වගුව 2.5. දිස්ත්‍රික් ආපදා කළමණාකරන පාර්ශවකරුවන් දැනුවත් කිරීම.

කාර්යයන්	වගකීම	කාර්යය පැවරෙන නිළධාරි	සන්නිවේදන ක්‍රමවේදය	කාලසීමාව
කිසියම් ආපදා තත්ත්වයක් දිස්ත්‍රික්කය තුළ සිදුවී ඇතිබවට තොරතුරු ලද හොත් ඒ පිළිබඳ සොයාබලා එහි සත්‍යතාව තහවුරු කළයුතුය	• දිස්ත්‍රික් සහකාර අධ්‍යක්ෂක ඇමුණුම් 01	• සහන සේවා නිළධාරි • සහකාර ආපදා කළමනාකරණ සම්බන්ධීකාරක වරුන් සහ කළමනාකරණ සහකාර වරුන්. ඇමුණුම් 01	අදාල දුරකථන අංක නාමාවලිය ෆැක්ස් දුරකථන ඊමේල් Skype/ IMO CDMA Satellite	කාලය (අවම විනාඩි 30 ආපදා තත්ත්වය සහ ප්‍රදේශය මත වෙනස් විය හැක.)
සිදුවූ ආපදාවට ප්‍රතිචාර දැක්වීමට සකස්කර ඇති ස්ථාවර නියෝග හා දිස්ත්‍රික් ලේකම්තුමාගේ උපදෙස් පරිදි ක්‍රියාකිරීමට කටයුතු කළ යුතුය.	• දිස්ත්‍රික් සහකාර අධ්‍යක්ෂක ඇමුණුම් 01	• සහන සේවා නිළධාරි • සහකාර ආපදා කළමනාකරණ සම්බන්ධීකාරක වරුන් සහ කළමනාකරණ සහකාර වරුන්. ඇමුණුම් 01	ෆැක්ස් දුරකථන ඊමේල් • දැනුවත් කරනු ලැබූ ආයතනයේ නම පණිවිඩය ලබාගත් නිළධාරියාගේ නම හා පණිවිඩය ලබාදුන් වේලාව නිවැරදිව දෛනික සිදුවීම් පොතේ සටහන් කළ යුතුය. • පණිවිඩය ලබාදුන් මාධ්‍ය උදා :- දුරකතන,ගුවන් විදුලි සංඥා මගින්,ෆැක්ස් මගින් ආදිය ද දෛනික සිදුවීම්	

		ඇමුණුම් 01	පොතේ සටහන් කළ යුතුය • කිසියම් වූ මාධ්‍යයක් මගින් ආයතනය සම්බන්ධ කර ගැනීමට හා අදාළ පණිවිඩය ලබා දීමට නොහැකි වූවානම් ඒ පිළිබඳව ද සටහනක් දෛනික සිදුවීම් පොතේ සටහන් තැබිය යුතුය.	
පාර්ශවකරුවන් ලබා දුන් පණිවිඩය නිවැරදිව ලබාදුන් බවට සනාථ කර ගැනීම හා ඊට අදාළ ලිපි ලේඛන හා දෛනික සටහන් තබා ගැනීම.	• දිස්ත්‍රික් සහකාර අධ්‍යක්ෂක ඇමුණුම් 01	• සහන සේවා නිළධාරි • සහකාර ආපදා කළමනා කරණ සම්බන්ධි කාරක වරුන් සහ කළමනා කරණ සහකාර වරුන්. ඇමුණුම් 01	අදාල දුරකථන අංක නාමාවලිය ෆැක්ස් දුරකථන ඊමේල් Skype/ IMO CDMA Satellite	

ක්‍රියාදමය 2.6. දිස්ත්‍රික් කමිටුව රැස්කිරීම. (සිදු වී ඇති ව්‍යසනයේ ස්වභාවය අනුව)

වගකීම

දිස්ත්‍රික් කමිටු නිළධාරීන් රැස්කිරීම සඳහා දිස්ත්‍රික් ලේකම් තුමාගේ උපදෙස් මත සම්බන්ධීකරණය සිදුකිරීම.

කාලය = (X +15-30මිනිත්තු) ආපදා ස්වභාවය අනුව කාලය වෙනස් විය හැක.

මූලික වගකීම - දිස්ත්‍රික් සහකාර අධ්‍යක්ෂ	**දූ. අංකය**	**වෙනත්**	**විකල්ප සන්නිවේදන ක්‍රමවේදය**
දිස්ත්‍රික් සහකාර අධ්‍යක්ෂක ගේ අනුමැතිය සහිතව විසින් බලය දෙන නිළධාරීන්			
ආපදා සහන සේවා නිළධාරි	ඇමුණුම් 01		
දි.ස.සම්බන්ධීකාරක			
කළමනාකරණ සහකාර			
පත්කරනු ලබන නිළධාරීන්(දි.ලේ. මගින් තාවකාලිකව)	ඇමුණුම් 06		
පත්කරනු ලබන නිළධාරීන්(ආ.ක.ම. මගින් තාවකාලිකව)	ඇමුණුම් 10		

දිස්ත්‍රික් කමිටු නිළධාරීන් සම්බන්ධ කර ගත හැකි ක්‍රමවේදයන්							
නම	**ආයතනය**	**තනතුර**	**ජංගම දූ.අ.**	සේවා ස්ථානයේ දූ.අ.	පෞද්ගලික දූ.අ.	නිවාසේ දූ.අ.	Skype / IMO/Whatsapp /Twitter/Viber
ඇමුණුම් 06							

ක්‍රියාදාමය 2.7. විපතට පත්වූවන් බේරා ගැනීමේ කටයුතු සඳහා සෙවීම් හාමුදවා ගැනීමේ කණ්ඩායම් පිටත්කිරීම.

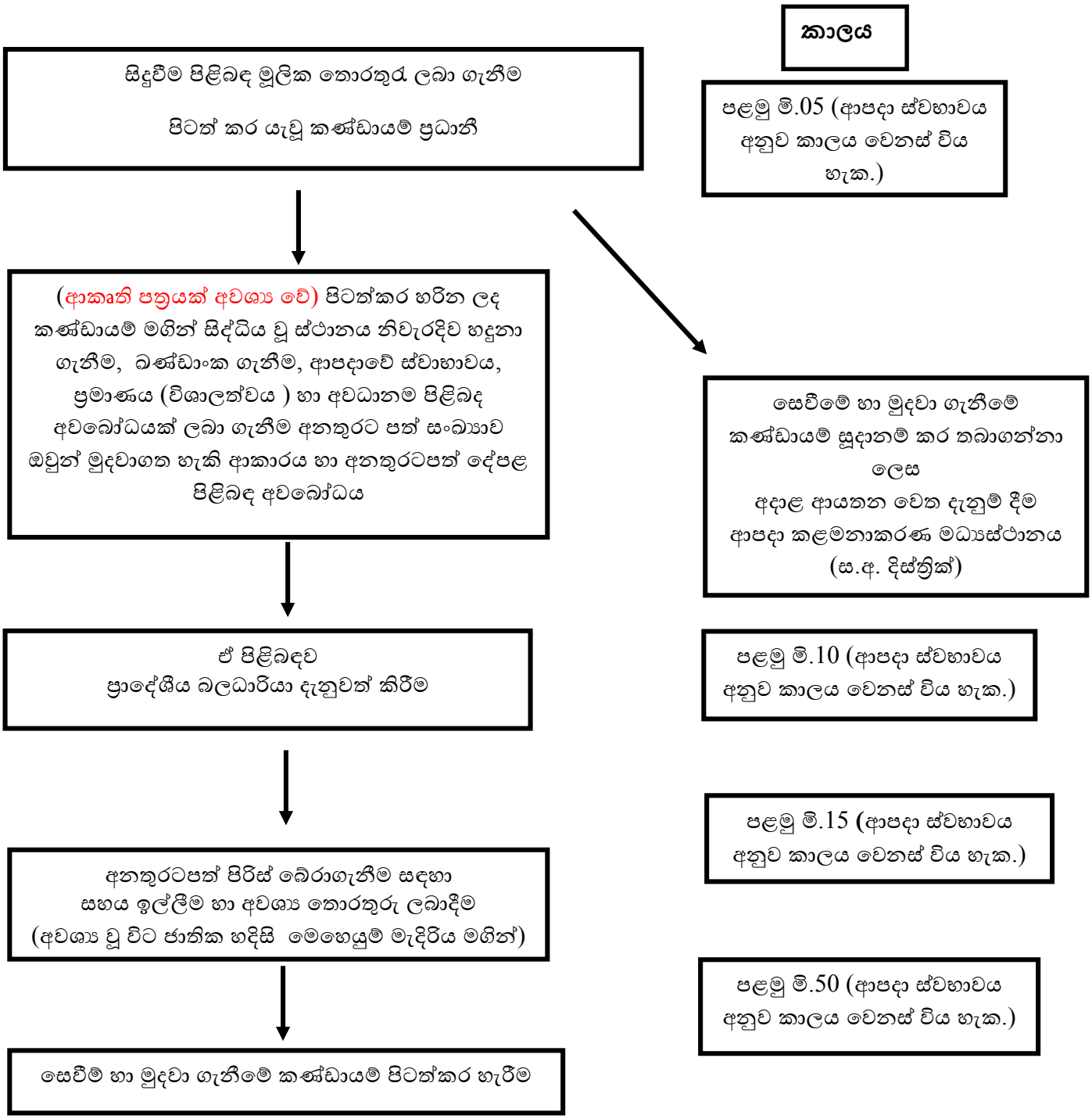

වගුව-2.7. විපතට පත් වූවන් බේරා ගැනීමේ කටයුතු සඳහා සෙවීම් හා මුදවා ගැනීමේ කණ්ඩායම් පිටත් කිරීම

කාර්යන්	වගකීම සහ සම්බන්ධීකරණය	කාර්ය පැවරෙන නිළධාරීන්	සන්නිවේදන ක්‍රමවේදය	කාලසීමාව
සිද්ධිය වූ ස්ථානය නිවැරදිව හඳුනා ගැනීම	• දිස්ත්‍රික් සහකාර අධ්‍යක්ෂ හා අදාළ ස්ථානයේ සම්බන්ධකර ගත හැකි නිළධාරීන්	• මේ සඳහා විශේෂිත පුහුණුව ලත් කණ්ඩායම	අදාල දුරකථන අංක නාමාවලිය ෆැක්ස් දුරකථන ඊමේල් Skype/ IMO CDMA Satellite VHF HF (ඇමුණුම් අංක 01/03/04)	මිනිත්තු 05
සිදුවීම පිළිබඳ මූලික තොරතුරු ලබාගැනීම	• දිස්ත්‍රික් සහකාර අධ්‍යක්ෂ හා අදාළ ස්ථානයේ සම්බන්ධකර ගත හැකි නිළධාරීන්	• මේ සඳහා විශේෂිත පුහුණුව ලත් කණ්ඩායම		
ආපදාව විපතට පත් සංඛ්‍යාව තුළ මරණ දේපළ හානි තක්සේරු කිරීම	• දිස්ත්‍රික් සහකාර අධ්‍යක්ෂ හා අදාළ ස්ථානයේ සම්බන්ධකර ගත හැකි නිළධාරීන්	• මේ සඳහා විශේෂිත පුහුණුව ලත් කණ්ඩායම		මිනිත්තු 05
ප්‍රාදේශීය බලධාරියා දැනුවත් කිරීම	• දිස්ත්‍රික් සහකාර අධ්‍යක්ෂ	• මේ සඳහා විශේෂිත පුහුණුව ලත් කණ්ඩායම		මිනිත්තු 10
කණ්ඩායක, ආපදාවේ විශාලත්වය, අවදානම, අනතුරට පත් සංඛ්‍යාව මුදවාගත හැකි ආකාරයපිළිබඳ සැළසුම් කිරීම.	• සෙවීම්,මුදවා ගැනීමේ සහ හදිසි ප්‍රතිචාර දැක්වීමේ කණ්ඩායම්	• මේ සඳහා විශේෂිත පුහුණුව ලත් කණ්ඩායම		
සෙවීමේ හා මුදවා ගැනීමේ කණ්ඩායම් සූදානම් කරන ලෙස දැක්වීම	• දිස්ත්‍රික් සහකාර අධ්‍යක්ෂ	• SAR/4RS ප්‍රධානී		මිනිත්තු 10
අනතුරට පත් පිරිස් බේරා ගැනීම සඳහා සහය ඉල්ලීම අවශ්‍යවිට EOC මගින්	• දිස්ත්‍රික් සහකාර අධ්‍යක්ෂ හෝ ඔහු විසින් බලය ලබා දී ඇති නිළධාරි	• SAR/4RS ප්‍රධානී හෝ OCDS		මිනිත්තු 15
සෙවීම් හා මුදවා ගැනීමේ කණ්ඩායම් පිටත්කර හැරීම	• දිස්ත්‍රික් සහකාර අධ්‍යක්ෂ හා අදාළ ස්ථානයේ	• SAR/4RS OCDS		

	සම්බන්ධකර ගත හැකි නිළධාරීන්			

ක්‍රියාදාමය 2.8.ආපදාවේ ආඝන්නතම තොරතුරු අනුව විපතට පත්වූ ජනතාව සඳහා ප්‍රථම ආහාර වේල හා ජලය සැපයීම

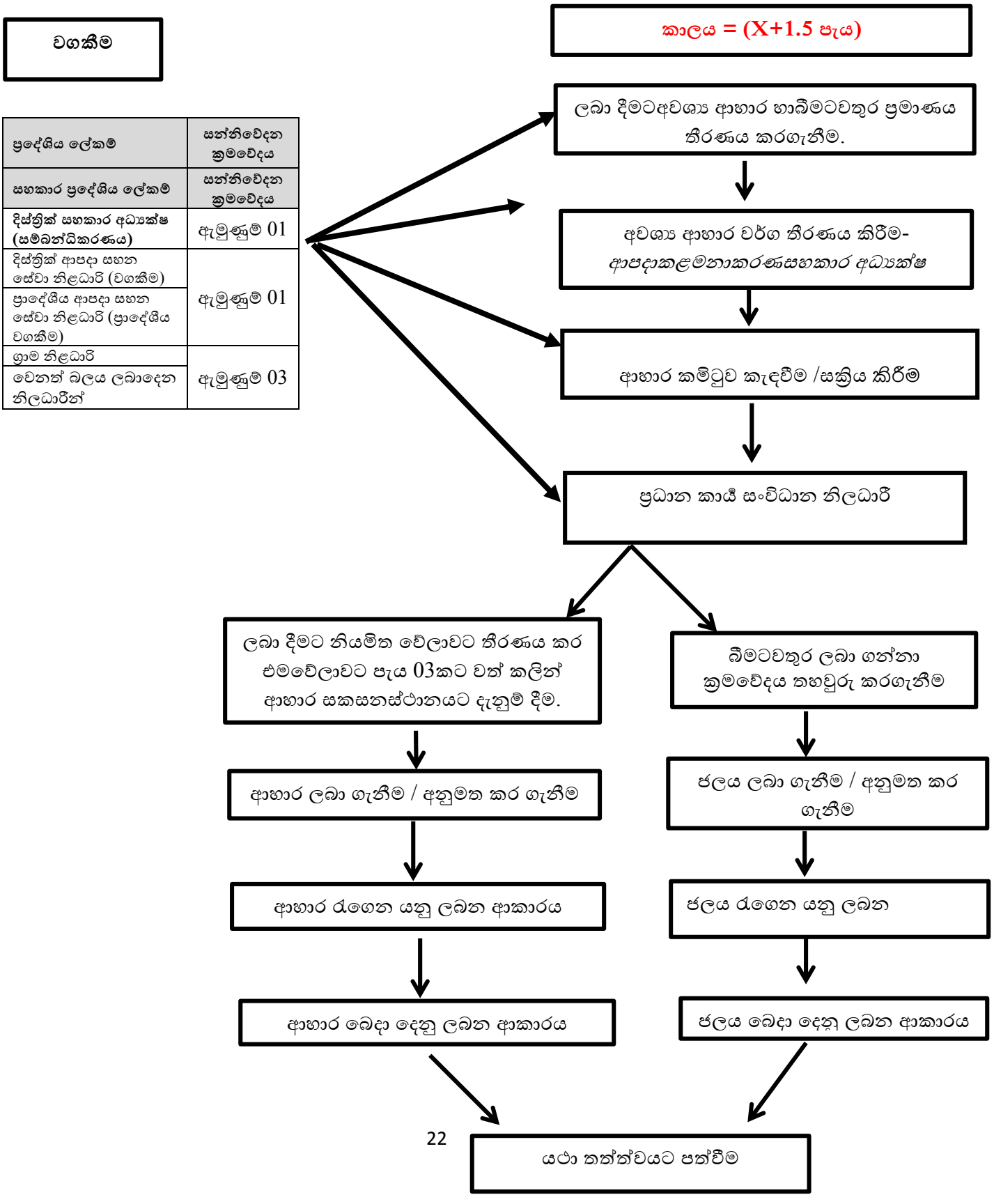

වගුව 2.8. ආපදාවේ ආසන්නතම තොරතුරු අනුව විපතට පත්වූ ජනතාව සඳහා ප්‍රථම ආහාර වේල හා ජලය ලබාදීම.

කාර්යන්	වගකීම	සම්බන්ධීකරණය	කාර්ය පැවරෙන නිළධාරීන්	සන්නිවේදන ක්‍රමවේදය	කාලසීමාව
ලබාදීමට අවශ්‍ය ආහාර හා වතුර ප්‍රමාණය තීරණය කිරීම	• ප්‍රාදේශීය ලේකම් • සහන සේවා නිළධාරී	• දිස්ත්‍රික් සහකාර අධ්‍යක්ෂ	• ග්‍රාම නිළධාරී • සමෘද්ධි නිළධාරී • ග්‍රාමීය කමිටු සාමාජිකයන් • ප්‍රාදේශීය ලේකම් • සහන සේවා නිළධාරී	අදාල දුරකථන අංක නාමාවලිය ෆැක්ස් දුරකථන ඊමේල් Skype/ IMO CDMA Satellite VHF HF (ඇමුණුම් අංක 01,03,04,06)	ආපදාව සිදුවී පළමු පැය 06 ඇතුලත
ආහාර වර්ග තීරණය	• ප්‍රාදේශීය ලේකම් • සහන සේවා නිළධාරී	• දිස්ත්‍රික් සහකාර අධ්‍යක්ෂ	• ග්‍රාම නිළධාරී • සහන සේවා නිළධාරී • ග්‍රාමීය කමිටු සාමාජිකයන්		
ආහාර කමිටු කැඳවීම/සක්‍රීය කිරීම	• ප්‍රාදේශීය ලේකම් • සහන සේවා නිළධාරී	• දිස්ත්‍රික් සහකාර අධ්‍යක්ෂ	• ප්‍රධාන කාර්ය සංවිධාන නිළධාරීන්		
ආහාර සැකසීමට දැනුම් දීම (ලබා දීමට පැය 03කට පෙර)	• ප්‍රාදේශීය ලේකම් • සහන සේවා නිළධාරී	• දිස්ත්‍රික් සහකාර අධ්‍යක්ෂ	• හදුනාගත්/ ලියාපදිංචි කළ ආහාර සකසන ආයතන		
ආහාර රැගෙන යාම හා බෙදනු ලබන ආකාරය	• ප්‍රාදේශීය ලේකම් • සහන සේවා නිළධාරී	• දිස්ත්‍රික් සහකාර අධ්‍යක්ෂ	• ප්‍රාදේශීය ලේකම් • ග්‍රාම නිළධාරී • සහන සේවා නිළධාරී • ග්‍රාමීය කමිටු • සාමාජිකයින්		
ජලය ලබාදෙනු ලබන ආකාරය	• ප්‍රාදේශීය ලේකම් • සහන සේවා නිළධාරී	• දිස්ත්‍රික් සහකාර අධ්‍යක්ෂ	• ග්‍රාම නිළධාරී • සහන සේවා නිළධාරීන්		

ක්‍රියාදාමය 2.9. සුරක්ෂිත මධ්‍යස්ථානය ස්ථාපිත කිරීම. (ආකෘති පත්‍රයක් අවශ්‍ය වේ)

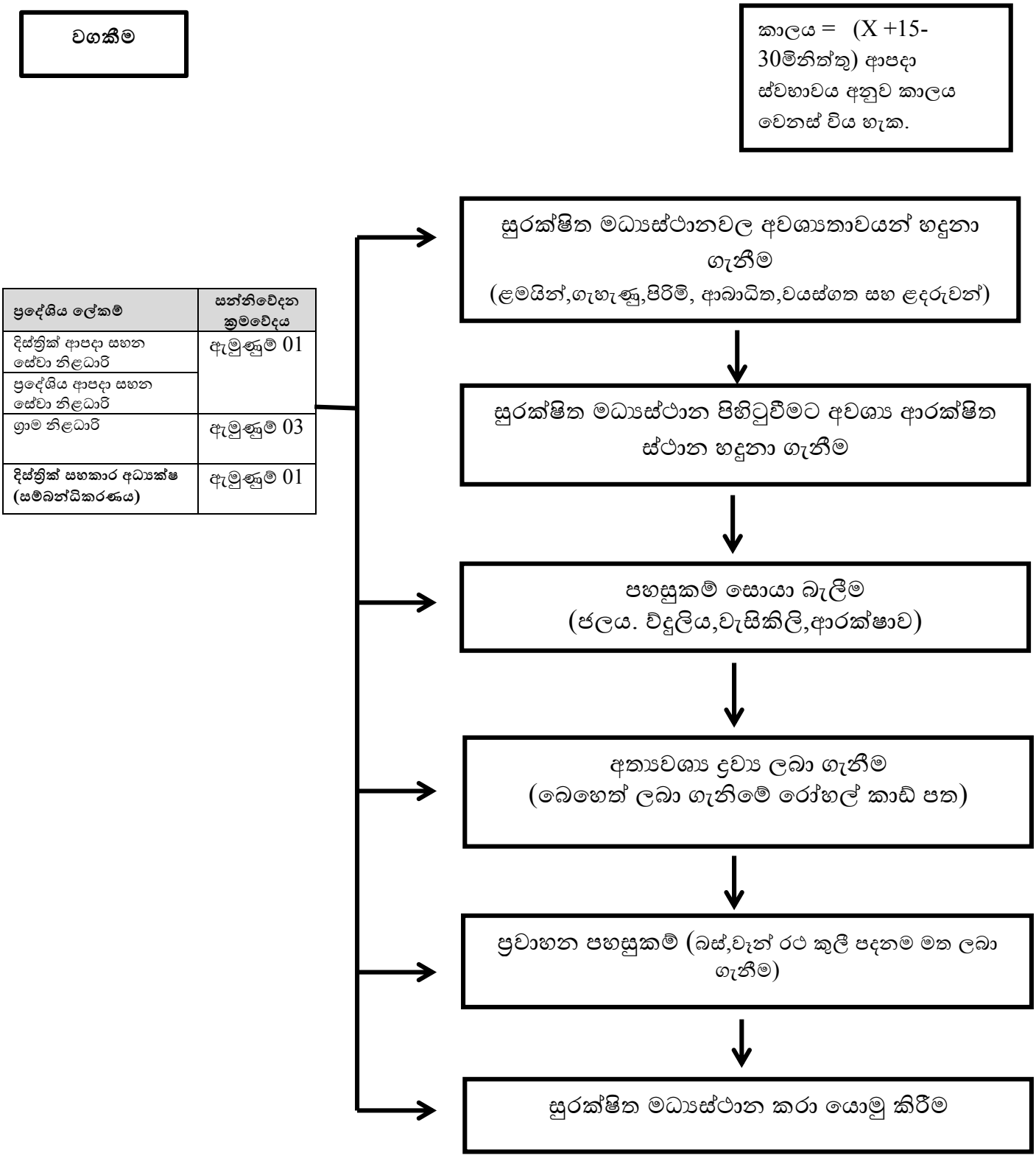

වගුව 2.9.සුරක්ෂිත මධ්‍යස්ථාන පිහිටුවීම

කාර්යන්	වගකීම	කාර්ය පැවරෙන නිළධාරී	සන්නිවේදන ක්‍රමවේදය	කාලසීමාව
සුරක්ෂිත මධ්‍යස්ථාන පිහිටුවීමට අවශ්‍ය ආරක්ෂිත ස්ථාන හඳුනා ගැනීම (හඳුනාගත් සිතියමක්)	• දිස්ත්‍රික් සහකාර අධ්‍යක්ෂ	• ප්‍රාදේශීය ලේකම් • ග්‍රාම නිළධාරී • සහන සේවා නිළධාරීන් • ග්‍රාම කමිටු නායකයින් පොලිස් ස්ථානාධිපති	අදාල දුරකථන අංක නාමාවලිය ෆැක්ස් දුරකථන ඊමේල් Skype/ IMO CDMA Satellite VHF HF **(ඇමුණුම් අංක 01,03,06,13)**	ආපදා ස්වභාවය අනුව කාලය වෙනස් විය හැක.
සුරක්ෂිත මධ්‍යස්ථාන වල අවශ්‍යතාවන් හඳුනා ගැනීම	• දිස්ත්‍රික් ලේකම්/ ප්‍රාදේශීය ලේකම් • දිස්ත්‍රික් සහකාර අධ්‍යක්ෂ	• ග්‍රාම නිළධාරී • සහන සේවා නිළධාරී • ග්‍රාම කමිටු නායකයින් පොලිස් ස්ථානාධිපති		
පහසුකම් සොයා බැලීම	• දිස්ත්‍රික් ලේකම්/ ප්‍රාදේශීය ලේකම් • දිස්ත්‍රික් සහකාර අධ්‍යක්ෂ	• CEB, NWSDB • ප්‍රාදේශීය සභාව නගර සභාව ග්‍රාමීය කමිටු නිළධාරීන් • පොලිසිය • PHI		
සුරක්ෂිත මධ්‍යස්ථාන වෙත යොමු කිරීම	• දිස්ත්‍රික් සහකාර අධ්‍යක්ෂ	• ග්‍රාම නිළධාරී • පොලිසිය • ග්‍රාමීය කමිටු සාමාජිකයන් • සහන සේවා නිළධාරී		

ක්‍රියාදාමය 2.10. සුරක්ෂිත මධ්‍යස්ථාන කළමණාකරණයට අවශ්‍ය නිළධාරීන්ගේ කාර්ය භාරයන් නිර්ණය කිරීම.

වගකීම

ප්‍රදේශිය ලේකම්	සන්නිවේදන ක්‍රමවේදය
දිස්ත්‍රික් ආපදා සහන සේවා නිළධාරි	ඇමුණුම් 01
ප්‍රදේශිය ආපදා සහන සේවා නිළධාරි	ඇමුණුම් 01
ග්‍රාම නිළධාරි	ඇමුණුම් 03
දිස්ත්‍රික් සහකාර අධ්‍යක්ෂ (සම්බන්ධීකරණය)	ඇමුණුම් 01

කාලය = (X +15-30 මිනිත්තු) ආපදා ස්වභාවය අනුව කාලය වෙනස් විය හැක.

සුරක්ෂිත මධ්‍යස්ථාන වල ආරක්ෂාව තහවුරු කිරීම

ප්‍රදේශීය/ග්‍රාමීය මට්ටමේ සුරක්ෂිත මධ්‍යස්ථාන

සුරක්ෂිත මධ්‍යස්ථාන ලබාගැනීම සඳහා අවසරය

සුරක්ෂිත මධ්‍යස්ථාන වල අවශ්‍යතා හඳුනාගැනීම

සුරක්ෂිත මධ්‍යස්ථාන වල පුද්ගලයින් ලියාපදිංචිය

සුරක්ෂිත මධ්‍යස්ථාන, සෞඛ්‍ය , සනීපාරක්ෂාව, යටිතල පහසුකම් ඇතිකිරීම

සුරක්ෂිත මධ්‍යස්ථාන සඳහා ආහාර, අනෙකුත් ද්‍රව්‍ය ලබාදීම

සුරක්ෂිත මධ්‍යස්ථාන ස්ථාන සිතියම් ගතකිරීම

සුරක්ෂිත මධ්‍යස්ථාන සඳහා අවසර ලබාගැනීම

කඳවුරු කළමණාකරන කමිටුව ස්ථාපිත කිරීම

සුරක්ෂිත මධ්‍යස්ථාන වල යටිතල පහසුකම්ඇතිකිරීම

සුරක්ෂිත මධ්‍යස්ථාන වල යටිතල පහසුකම්ඇතිකිරීම

සුරක්ෂිත මධ්‍යස්ථාන වල යටිතල පහසුකම්ඇතිකිරීම

01. **සුරක්ෂිත මධ්‍යස්ථානය කළමනාකරණය පිළිබඳ වගකීම දරණ නිළධාරින්**,

- ප්‍රාදේශීය ලේකම්
- සහකාර අධ්‍යක්ෂ (ආපදා කළමනාකරණ)
- සහන සේවා නිළධාරින්
- පරිපාලන ග්‍රාම නිළධාරින්
- අදාල ප්‍රාදේශීය නිළධාරින්
- ළමා හිමිකම් ප්‍රවර්ධන නිළධාරින්
- වනිතා කටයුතු පිළිබඳ නිළධාරින්
- වැඩිහිටි නිළධාරින්
- සංවර්ධන නිළධාරින්
- සමෘද්ධි නිළධාරින්
- ප්‍රාදේශීය සෞඛ්‍ය නිළධාරින් (මහජන සෞඛ්‍ය පරීක්ෂක)
- සමාජ සේවා නිලධාරී
- ප්‍රාදේශීය සභා, නගර සභා, මහනගර සභා නියෝජනය කරමින් නිලධාරියකු
- විදුලි බල මණ්ඩලයේ නිළධාරින්
- ජල ප්‍රවාහන මණ්ඩලයේ නිළධාරින්
- ආරක්ෂක අංශය පොලිසිය
- රාජ්‍ය සහ රාජ්‍ය නොවන සංවිධාන.

02. ආපදා ප්‍රාදේශීය ලේකම් කොට්ඨාස කිහිපයකදී එකවර ඇතිවී ඇති විටකදී දිස්ත්‍රික් මට්ටමින් මෙම කම්ටුව සමන්විත යුතු අතර එහිදී දිස්ත්‍රික් ආපදා කළමනාකරණ කම්ටුව මගින් සුරක්ෂිත මධ්‍යස්ථාන සම්බන්ධ තීන්දු තීරණ ගනු ලැබේ.
03. දිස්ත්‍රික්කය තුළ ඇති හදුනා ගත් සියළුම සුරක්ෂිත මධ්‍යස්ථාන ලැයිස්තු ගත කර දිස්ත්‍රික් ආපදා කළමනාකරණ කම්ටුව නියෝජනය කරන දිස්ත්‍රික් අධ්‍යාපන හා අනෙකුත් ආයතන භාර නිලධාරීන්ගේ අනුමැතිය පූර්වයෙන් ලබා ගෙන තිබිය යුතුය - වගකීම දිස්ත්‍රික් සහකාර අධ්‍යක්ෂ වරයා
04. පාසල්, සුරක්ෂිත මධ්‍යස්ථාන ලෙස පාවිච්චි කිරීමේ දී දිස්ත්‍රික් ආපදා කළමනාකරණ කම්ටුවේ අනුමැතිය අනුව පාසල කොපමන කාලයක් භාවිතා කරනවාද යන්නත් තීරණය කරගත යුතුය.
05. සුරක්ෂිත මධ්‍යස්ථාන වලින් බැහැරව තම නිවස් තුළ, අසල් වැසි නිවාස තුළ, නෑදෑ නිවෙස් තුළ සිටින අයටද සුරක්ෂිත මධ්‍යස්ථාන වල සිටින අයට මෙන් සහන සහ ආහාර සැපයිය යුතුය.
06. අදාල ග්‍රාම නිළධාරි, සමෘද්ධි, හා සංවර්ධන නිළධාරින් මගින් පුද්ගලයින් කඳවුරු වලට ලියාපදිංචි කිරීම කළ යුතුය. (ආකෘති පත්‍රයක් නිපදවිය යුතුය)
07. සුරක්ෂිත මධ්‍යස්ථාන වල සනීපාරක්ෂාව සහ සෞඛ්‍ය පිළබඳව ප්‍රාදේශීය ලේකම් සෞඛ්‍ය නිළධාරින් විසින් සැලසුම් සකස් කර අදාල පහසුකම් සැපයිය යුතුය.
08. සුරක්ෂිත මධ්‍යස්ථාන වල ආරක්ෂාව සම්බන්ධව පූර්ණ වගකීම අදාල පොලිස් ස්ථානයේ ස්ථානාධිපති හට භාරව ඇති අතර ත්‍රිවිධ හමුදාව හා සිවිල් ආරක්ෂක නිළධාරින් යොදා ගනිමින් කඳවුරු සඳහා අඛණ්ඩව ආරක්ෂාව සැපයිය යුතුය.
09. සුරක්ෂිත මධ්‍යස්ථාන වල අවතැන් වූ ජනතාව සඳහා ප්‍රථම ආහාර වේල පැය 6ක් අතුළත ලබාදිය යුතු අතර එහි පූර්ණ වගකීම ප්‍රාදේශීය ලේකම් වරු සතුවේ. එහිදී ආපදා සහන සේවා නිළධාරි, ග්‍රාම නිළධාරි, සමෘද්ධි සංවර්ධන නිළධාරි, පරිපාලන ග්‍රාම නිළධාරින් හට වගකීම් පවරා ඔවුන් මගින් මෙම ආහාර ලබාදීම සිදුකල යුතුය.
10. සුරක්ෂිත මධ්‍යස්ථාන වල සිටින ජනතාව නිවැරදි ආකාරයට ගණනය කිරීමේ වහකීම ආපදා සහන සේවා නිළධාරි සහ ග්‍රාම නිළධාරි වරුන්ට පැවරෙන අතර කුඩා දරුවන්, වැඩිහිටි පුද්ගලයින් සහ විශේෂිත අවධානයක් යොමුකළ යුතු පිරිස් වෙනම අනාගත යුතුවේ.

වගුව2.10.සුරක්ෂිත මධ්‍යස්ථාන කළමනාකරණ කාර්යන් පැවරෙන නිලධාරීන් හා වගකීම්

කාර්යන්	වගකීම	කාර්යන් පැවරෙන නිලධාරීන්	සන්නිවේදන ක්‍රමවේදය	කාලසීමාසීමාව
සුරක්ෂිත මධ්‍යස්ථාන ලබාගැනීම සඳහා අවසරය ලබාගැනීම	• ප්‍රාදේශීය ලේකම් • සහකාර අධ්‍යක්ෂක (දිස්ත්‍රික්.අ.ක.ස.ඒ)	• සහන සේවා නිළධාරීන් • පරිපාලන ග්‍රාම නිළධාරීන් • අදාල ප්‍රාදේශීය නිළධාරීන් • ජල ප්‍රවාහන මණ්ඩලය • විදුලි බල මණ්ඩලය • පොලිසිය	අදාල දුරකථන අංක නාමාවලිය ෆැක්ස් දුරකථන ඊමේල් Skype/ IMO CDMA Satellite VHF HF (ඇමුණුම් අංක 01,02,03,04, 06,11)	ආපදා පූර්වයෙන් හඳුනාගත යුතුය
ප්‍රදේශීය/ග්‍රාමීය මට්ටමේ සුරක්ෂිත මධ්‍යස්ථාන හඳුනා ගැනීම	• ප්‍රාදේශීය ලේකම් • සහකාර අධ්‍යක්ෂක (දිස්ත්‍රික්.අ.ක.ස.ඒ)	• සහන සේවා නිළධාරීන් • පරිපාලන ග්‍රාම නිළධාරීන් • අදාල ප්‍රාදේශීය නිළධාරීන් • ළමා හිමිකම් ප්‍රවර්ධන නිළධාරීන් • වනිතා කටයුතු පිළිබඳ නිළධාරීන් • වැඩිහිටි නිළධාරීන් • සංවර්ධන නිළධාරීන්		ආපදා පූර්වයෙන් හඳුනාගත යුතුය, ආපදා අවස්ථාවේ සුදානම් කළ යුතුය
සුරක්ෂිත මධ්‍යස්ථාන අවශ්‍යතා හඳුනාගැනීම	• ප්‍රාදේශීය ලේකම් • සහන සේවා නිළධාරීන් • පරිපාලන ග්‍රාම නිළධාරීන්	• ග්‍රාම නිලධාරී • සංවර්ධන නිළධාරීන් • සමෘද්ධි නිළධාරීන් • පළාත් පාලන නිළධාරීන්		වසරකට පැය 01 කුළ
සුරක්ෂිත මධ්‍යස්ථාන පුද්ගලයින් ලියාපදිංචිය	• ප්‍රාදේශීය ලේකම් • සහන සේවා නිළධාරීන් • පරිපාලන ග්‍රාම නිළධාරීන්	• ග්‍රාම නිළධාරීන් • අදාල ප්‍රාදේශීය නිළධාරීන් • ළමා හිමිකම් ප්‍රවර්ධන නිළධාරීන් • වනිතා කටයුතු පිළිබඳ නිළධාරීන් • වැඩිහිටි නිළධාරීන් • සංවර්ධන නිළධාරීන් • පළාත් පාලන නිළධාරීන්		කඳවුරු වෙත පැමිණෙන ආකාරයට

සුරක්ෂිත මධ්‍යස්ථාන, සෞඛ්‍ය, සනීපාරක්ෂාව, යටිතල පහසුකම් ඇතිකිරීම	• ප්‍රාදේශීය සෞඛ්‍ය නිළධාරින් • ප්‍රාදේශීය ලේකම්	• මහජන සෞඛ්‍යය පරීක්ෂක • සහන සේවා නිළධාරින් • පරිපාලන ග්‍රාම නිළධාරින් • අදාල ප්‍රාදේශීය නිළධාරින් • ළමා හිමිකම් ප්‍රවර්ධන නිළධාරින් • වනිතා කටයුතු පිළිබඳ නිළධාරින් • වැඩිහිටි නිළධාරින් • සංවර්ධන නිළධාරින් • පළාත් පාලන නිළධාරින්		පලමු පැය 02
සුරක්ෂිත මධ්‍යස්ථාන සඳහා ආහාර, අනෙකුත් ද්‍රව්‍ය, උපකරණ ලබාදීම	• ප්‍රාදේශීය ලේකම් • සහකාර අධ්‍යක්ෂක(දිස්ත්‍රික් .අ.ක.ස.ඒ)	• සහන සේවා නිළධාරින් • ග්‍රාම නිළධාරින් • අදාල ප්‍රාදේශීය නිළධාරින් • සංවර්ධන නිළධාරින් • පළාත් පාලන නිළධාරින්		පලමු පැය 03
සුරක්ෂිත මධ්‍යස්ථාන ආරක්ෂාව තහවුරු කිරීම	• ප්‍රාදේශීය ලේකම් • ප්‍රදේශය භාර සහකාර පොලිස් අධිකාරී	• පොලිස් ස්ථානාධිපති • සිවිල් ආරක්ෂක නිලධාරීන්		මිනිත්තු 30 ඝට
සහන සේවකයින් ගෙන්වා ගැනීම	• ප්‍රාදේශීය ලේකම් • සහකාර අධ්‍යක්ෂක (දිස්ත්‍රික්.අ.ක.ස.ඒ)	• ප්‍රාදේශීය ලේකම් • සහකාර අධ්‍යක්ෂක (දිස්ත්‍රික්.අ.ක.ස.ඒ		

ක්‍රියාදාමය 2.11.සුරක්ෂිත මධ්‍යස්ථාන සඳහා අවශ්‍ය උපකරණ ලබා දීම

සුරක්ෂිත මධ්‍යස්ථාන අවශ්‍යතා පිළිබඳ සන්නිවේදන කටයුතු සඳහා අවශ්‍ය උපකරණ සමග සුරක්ෂිත මධ්‍යස්ථානයේ මෙහෙයුම් කමිටුව සන්නද්ධ කළ යුතුය. ඒ සඳහා සන්නිවෙදන උපකරණ ලබාදිය යුතුය.

සුරක්ෂිත මධ්‍යස්ථාන මෙහෙයුම් කමිටුව (Camp Operation Committee) ලෙස පහත නම් සඳහන් නිළධාරින්ගේ ප්‍රධානත්වයෙන් කටයුතු කළ යුතු අතර සුරක්ෂිත මධ්‍යස්ථාන අවශ්‍යතා සම්බන්ධව සන්නිවේදන ක්‍රමවේදයන් ස්ථාපනය කිරීම.

ග්‍රාම නිළධාරි	**සන්නිවේදන ක්‍රමවේදය**
සංවර්ධන නිළධාරින්	ඇමුණුම් 06
සමෘද්ධි නිළධාරින්	

උපකරණ සැපයීම (සහකාර අධ්‍යක්ෂක දිස්ත්‍රික් ආපදා කලමනාකරණ) ඉහත සුරක්ෂිත මධ්‍යස්ථාන කලමනාකරණ කමිටුව මගින් සුරක්ෂිත මධ්‍යස්ථාන සඳහා අවශ්‍ය පහත සඳහන් උපකරණ සුරක්ෂිත මධ්‍යස්ථාන මෙහෙයුම් කමිටුව (Camp Operation Committee) වෙත ලබාදිය යුතුය.

- ජල ටැංකි සහ ජල පිරිපහදු උපකරණ
- මුළුතැන්ගෙට අවශ්‍ය උපකරණ (භාජන etc….)
- විදුලිය සඳහා අවශ්‍ය උපකරණ (ජෙනරේටර්, etc…..)
- පැදුරු, කොට්ට, etc……
- සනීපාරක්ෂක උපකරණ / කට්ටල
- විදුලි පන්දම්
- තාවකාලික වැසිකිළි (Moving Toilets)
- ඇමතුම් උපකරණ /Mega Phones
- CDMA දුරකථන
- ප්‍රථමාධාර කට්ටල
- තාපොලියන් ෂීට්
- ඇඳුම්
- විදුලි ජනන යන්ත්‍ර

2.12. සුරක්ෂිත මධ්‍යස්ථාන සැකසීමට අවශ්‍ය කම්කරුවන් ගෙන්වා ගැනීම

කාර්යන්	වගකීම	කාර්යන් පැවරෙන නිලධාරීන්	සන්නිවේදන ක්‍රමවේදය	කාලසීමාව
වර්ගීකරණය හා ප්‍රමාණයන් නිර්ණය කිරීම	• සංවර්ධන නිළධාරි • සමෘද්ධි නිළධාරි	• ප්‍රාදේශීය ලේකම් • ග්‍රාම නිළධාරි, • සංවර්ධන නිළධාරි,	අදාල දුරකථන අංක නාමාවලිය ෆැක්ස් දුරකථන ඊමේල් Skype/ IMO CDMA Satellite VHF HF ඇමුණුම් අංක 01,02,03,06,11	මිනිත්තු 60
කම්කරුවන්ගේ වේතන, ආහාර හා සංඛ්‍යාව සහා ඇස්තමේන්තු සකස් කිරීම	• ගණකාධිකාරි • (ප්‍රාදේශීය ලේකම් කාර්යාලය)	• ගණකාධිකාරි • (ප්‍රාදේශීය ලේකම් කාර්යාලය) • ගණකාධිකාරි • (දිස්ත්‍රික් ලේකම් කාර්යාලය)		පැය 01
ආවරණ අනුමැතිය	• දිස්ත්‍රික් ලේකම්	• ප්‍රාදේශීය ලේකම් • දිස්ත්‍රික් ලේකම් • ග්‍රාම නිළධාරි		
අදාල ආයතන සම්බන්ධීකරණය කිරීම	• සහකාර අධ්‍යක්ෂ (ආ.ක.ම) • සහකාර සන්නිවේදන සම්බන්ධීකාරක	• ප්‍රාදේශීය සභාව • NWSDB • බන්ධනාගාර, මහ නගර සභා, ටෙලිකොම් ආයතනය		පැය 01
සුරක්ෂිත මධ්‍යස්ථාන කළමනාකරණය	• සංවර්ධන නිළධාරි • ග්‍රාම නිළධාරි	• සංවර්ධන නිළධාරි • ග්‍රාම නිළධාරි • සමෘද්ධි නිළධාරි		පැය 01

ඉහත සියලු කාර්යන් ආපදා කළමනාකරණ මධ්‍යස්ථානයේ සහකාර අදධ්‍යයක්ෂක විසින් සම්බන්දීකරනය කල යුතු අතර ඒ සදහා අවශ්‍ය සියලු සහයෝගය ලබාදිය යුතුවේ.

2.13.ජනතාව ඉවත් වූ නිවාස වල ආරක්ෂාව තහවුරු කිරීම

කාර්යන්	වගකීම	කාර්ය පැවරෙන නිළධාරීන්	සන්නිවේදන ක්‍රමවේදය	කාලසීමාව
ආරක්ෂාව සැපයිය යුතු නිවාස හා ඒවා පිහිටා ඇති ප්‍රදේශය හඳුනා ගැනීම මේ යටතේ - රජයේ දේපළ මධ්‍යස්ථාන වැදගත් ස්ථාන ආගමික ස්ථාන ආදිය සම්බන්ධයෙන් ද අවධානයෙන් ද කටයුතු කළ යුතුය.	• පොලිසිය (ඉහත සියලු කාර්යන් ආපදා කළමනාකරණ මධ්‍යස්ථානයේ සහකාර අධ්‍යක්ෂක විසින් සම්බන්ධීකරණය කල යුතු අතර ඒ සඳහා අවශ්‍ය සියලු සහයෝගය ලබාදිය යුතුවේ)	• ප්‍රාදේශීය ලේකම් ග්‍රාම නිළධාරී • සහන සේවා නිළධාරී • සමෘද්ධි නිළධාරි • සංවර්ධන නිළධාරි • ග්‍රාමීය කමිටු නායකයින්	අදාල දුරකථන අංක නාමාවලිය ෆැක්ස් දුරකථන ඊමේල් Skype/ IMO CDMA Satellite VHF HF (ඇමුණුම් අංක 01, 02, 03, 04, 06,11)	ඉවත් වී විනාඩි 30ක් ඇතුළත
පොලීසිය හා ත්‍රිවිධ හමුදාව වෙත අවශ්‍ය තොරතුරු ලබා දීම	• ආපදා කළමණාකරණ මධ්‍යස්ථානය • දිස්ත්‍රික් සහකාර අධ්‍යක්ෂක	• නියෝජ්‍ය පොලිස්පති • ජ්‍යෙෂ්ඨ පොලිස් අධිකාරී • පොලිස් ස්ථානාධිපති • අවශ්‍ය වේ නම් ත්‍රිවිධ හමුදා සහය පොලිස් අධිකාරී විසින් අදාළ පිළිවෙතට ලබා ගත යුතුය.		ඉවත් වී විනාඩි 30ක් ඇතුළත
ආරක්ෂාව සැපයීම	• පොලිසිය	• ග්‍රාම නිළධාරි විසින් පොලීසියට අවශ්‍ය තොරතුරු හා සහය ලබා දිය යුතුය.		විනාඩි 30ක් ඇතුළත
පසු විපරම හා ආපදා කළමණාකරණ මධ්‍යස්ථානය වෙත සනාථ කිරීම	• දිස්ත්‍රික් ලේකම් • දිස්ත්‍රික් සහකාර අධ්‍යක්ෂ	• ප්‍රාදේශීය ලේකම් ග්‍රාම නිළධාරී • සහන සේවා නිළධාරී • සමෘද්ධි නිළධාරි • සංවර්ධන නිළධාරි • ග්‍රාමීය කමිටු නායකයින්		පැයක කාළයක්

2.14. ආපදා සිදුවූ ස්ථානය නැරඹීමට පැමිණෙන අනවශ්‍ය පුද්ගලයින් පාලනය කිරීම.

කාර්යයන්	වගකීම	කාර්යය පැවරෙන නිළධාරීන්	සන්නිවේදන ක්‍රමවේදය	කාලසීමාව
ප්‍රවේශ මාර්ග හඳුනා ගැනීම	• දිස්ත්‍රික් ලේකම් • ප්‍රාදේශීය ලේකම් • දිස්ත්‍රික් සහකාර අධ්‍යක්ෂ • පොලීසිය	• නියෝජ්‍ය පොලිස්පති • ජ්‍යෙෂ්ඨ පොලිස් අධිකාරී • පොලිස් ස්ථානාධිපති • අවශ්‍ය වේ නම් ත්‍රිවිධ හමුදා සහය පොලිස් අධිකාරී විසින් අදාළ පිළිවෙතට ලබා ගත යුතුය.	අදාල දුරකථන අංක නාමාවලිය ෆැක්ස් දුරකථන ඊමේල් Skype/ IMO CDMA Satellite VHF HF ඇමුණුම් අංක 01,04,06	සිදු වී විනාඩි 30ක් ඇතුළත
ප්‍රවේශ මාර්ග ආවරණය වන ලෙස ආරක්ෂක බාධක ස්ථාපිත කිරීම	• නියෝජ්‍ය පොලිස්පති • ජ්‍යෙෂ්ඨ පොලිස් අධිකාරී • පොලිස් ස්ථානාධිපති • අවශ්‍ය වේ නම් ත්‍රිවිධ හමුදා සහය පොලිස් අධිකාරී විසින් අදාළ පිළිවෙතට ලබා ගත යුතුය.	• පොලිසිය		
තව දුරටත් පුද්ගලයින්, කණ්ඩායම් හඳුනා ගැනීම සහ ඉවත් කිරීම / අත් අඩංගුවට ගැනීම	• නියෝජ්‍ය පොලිස්පති • ජ්‍යෙෂ්ඨ පොලිස් අධිකාරී • පොලිස් ස්ථානාධිපති	• පොලිසිය		
මාධ්‍ය නිවේදන ලබා දීම	• මාධ්‍ය අංශය- ආපදා කළමණාකරණ මධ්‍යස්ථානය • දිස්ත්‍රික් ලේකම් • සහකාර අධ්‍යක්ෂ	• දිස්ත්‍රික් ලේකම් • මාධ්‍ය ප්‍රකාශක - ආ.ක.ම.		පැයක කාළයක්

2.15. ආපදාවේ වර්තමාන තත්වය පිළිබඳ සියළු තොරතුරු රැස් කර ආපදා කළමණාකරණ මධ්‍යස්ථානය වෙත ලබා දීම. (ආකෘතියක් සැකසීම)

කාර්යන්	වගකීම	කාර්ය පැවරෙන නිළධාරීන්	සන්නිවේදන ක්‍රමවේදය	කාලසීමාව
තොරතුරු ලබා ගැනීම	• දිස්ත්‍රික් ලේකම් • දිස්ත්‍රික් සහකාර අධ්‍යක්ෂ	• ප්‍රාදේශීය ලේකම් • සහන සේවා නිළධාරී • ග්‍රාම නිළධාරී • සමෘද්ධි නිළධාරි • සංවර්ධන නිළධාරි	අදාල දුරකථන අංක නාමාවලිය ෆැක්ස් දුරකථන ඊමේල් Skype/ IMO CDMA Satellite VHF HF ඇමුණුම් අංක 01/06/10	සිදු වී පැයක කාලයක් ඇතුළත
සරල විධිමත් පොදු ආකෘතියක් සකස් කිරීම	• ආපදා කළමණාකරණ මධ්‍යස්ථානය	• ආපදා කළමණාකරණ මධ්‍යස්ථානය මගින් පොදු වක්‍රලේඛනයක් ඉදිරිපත් කළ යුතුය.		

වගුව 2.16 ආපදා තත්වය ඉකුත්වූ පසු ප්‍රතිචාර දැක්වීම (පැය 12)

කාර්යයන්	වගකීම / සම්බන්ධීකරණය	කාර්යය පැවරෙන නිළධාරි	සන්නිවේදන ක්‍රමවේදය	කාලසීමාව
16.1 අවශ්‍යතාවය අනුව ආහාර ලබා දීමට කටයුතු කිරීම. i. පිසූ ආහාර	• දිස්ත්‍රික් ලේකම් • ප්‍රාදේශිය ලේකම් • දිස්ත්‍රික්සහකාර අධ්‍යක්ෂක (ආපදා) • සහන සේවා නිලධාරී • සංවර්ධන නිළධාරි	• සහන සේවා නිළධාරි • ග්‍රාම සේවා නිළධාරි • සමෘද්ධි නිළධාරි • ආර්ථික සංවර්ධන නිළධාරි • ග්‍රාමී කමිටු නායකයින් • රාජ්‍ය නොවන සංවිධාන • දානපතීන් /පරිත්‍යාග ශීලින් • සී/ස විවිධ සේවා සමුපකාර සමිති, • ආගමික නායකයින්	අදාල දුරකථන අංක නාමාවලිය ෆැක්ස් දුරකථන ඊමේල් Skype/ IMO CDMA Satellite VHF HF (ඇමුණුම් අංක	ඉවත්වී පැය 06ක් ඇතුලත
16.2 අදාල ප්‍රදේශ වලට ලගා විය හැකි මංමාවත් සැකසීම.	• දිස්ත්‍රික් ලේකම් • ප්‍රාදේශිය ලේකම් • දිස්ත්‍රික් සහකාර අධ්‍යක්ෂක (ආපදා) • පළාත් මාර්ග අමාත්‍යාංශය • මාර්ග සංවර්ධන අධිකාරිය, • පළාත් පාලන කොමසාරිස්	• මාර්ග සංවර්ධන අධිකාරිය, • පළාත් මාර්ග දෙපාර්තුමේන්තුව. • ත්‍රිවිධ හමුදා • පොලිසිය • දැව සංස්ථාව • පළාත් පාලන ආයතනය. • විදුලිබල මණ්ඩලය • ශ්‍රීලංකා ටෙලිකොම් • වතු අධිකාරි		ඉවත්වී පැය 06ක් ඇතුලත
16.3 දුරකථන හා විදුලි බිද වැටීම් යථා තත්ත්වයට පත්කිරීමට කටයුතු කිරීම.	• දිස්ත්‍රික් ලේකම් • ප්‍රාදේශිය ලේකම් • දිස්ත්‍රික් සහකාර අධ්‍යක්ෂක (ආපදා) • ශ්‍රී ලංකා ටෙලිකොම්, • විදුලිබල මණ්ඩලය	• ශ්‍රීලංකා ටෙලිකොම්, • මාර්ග සංවර්ධන අධිකාරිය, • පළාත් මාර්ග දෙපාර්තුමේන්තුව. • ත්‍රිවිධ හමුදා • පොලිසිය • දැව සංස්ථාව • පළාත් පාලන ආයතනය. • විදුලිබල මණ්ඩලය		ඉවත්වී පැය 10ක් ඇතුලත

16.4 පිරිසිදු ජලය සම්පාදනය කිරීම / ජල මූලාශ්‍ර පිරිසිදු කිරීම	• දිස්ත්‍රික් ලේකම් • ප්‍රාදේශිය ලේකම් • දිස්ත්‍රික් සහකාර අධ්‍යක්ෂක (ආපදා) • ජාතික ජලසම්පාදන හා ජලා ප්‍රවාහණ මණ්ඩලය, • ජල සම්පත් මණ්ඩලය • පළාත් පාලන කොමසාරිස් • දිස්ත්‍රික් සෞඛ්‍ය අධ්‍යක්ෂක • ප්‍රාදේශිය සෞඛ්‍ය බලධාරි	• ජාතික ජලසම්පාදන හා ජලා ප්‍රවාහණ මණ්ඩලය. • ජල සම්පත් මණ්ඩලය • පළාත් පාලන ආයතනය. • සෞඛ්‍ය වෛද්‍ය නිලධාරි • මහජන සෞඛ්‍ය පරීක්ෂක • සහන සේවා නිලධාරි • ග්‍රාම නිලධාරි	01/02/03 /04/06/0 9/10/11)	ඉවත්වී පැය 06ක් ඇතුලත
16.5 සනීපාරක්ෂක කටයුතු තහවුරු කිරීම. i. අපද්‍රව්‍ය ඉවත් කිරීම. ii. වැසිකිලි පහසුකම්.	• දිස්ත්‍රික් ලේකම් • ප්‍රාදේශිය ලේකම් • දිස්ත්‍රික් සහකාර අධ්‍යක්ෂක (ආපදා) • ලේකම්, පළාත් සෞඛ්‍ය සේවා අමාත්‍යාංශය (සියළු සම්බන්ධිකරණ කටයුතු) • ප්‍රාදේශිය සෞඛ්‍ය සේවා අධ්‍යක්ෂ	පළාත් පාලන ආයතනය. සෞඛ්‍ය වෛද්‍ය නිලධාරි මහජන සෞඛ්‍ය පරීක්ෂක අදාල රෝහල් මධ්‍යම පරිසර අධිකාරිය		ඉවත්වී පැය 06ක් ඇතුලත
16.6 සෞඛ්‍ය අවශ්‍යතා සම්පාදනය. i. මනෝ සමාජීය අවශ්‍යතා ii. සායනික කටයුතු iii. බෝවන රෝග ව්‍යාප්තිය පාලනය.	• දිස්ත්‍රික් ලේකම් • ප්‍රාදේශිය ලේකම් • දිස්ත්‍රික් සහකාර අධ්‍යක්ෂක (ආපදා) • ප්‍රාදේශිය සෞඛ්‍ය සේවා අධ්‍යක්ෂ • ලේකම්,පළාත් සෞඛ්‍ය සේවා අමාත්‍යාංශය	• සෞඛ්‍ය වෛද්‍ය නිලධාරි • මහජන සෞඛ්‍ය පරීක්ෂක • අදාල රෝහල් • පළාත් පාලන ආයතනය. • පවුල් සෞඛ්‍ය සේවිකා • වතු රෝහල • ශ්‍රී ලංකා රතු කුරුස සමාජය • කාන්තා කටයුතු අමාත්‍යාංශ්‍ය		ඉවත්වී පැය 10ක් ඇතුලත
16.7 තාවකාලික නිවාස අවශ්‍යතා තහවුරු කිරීම.	• දිස්ත්‍රික් ලේකම් • ප්‍රාදේශිය ලේකම් • ආපදා සහන නිළධාරි දිස්ත්‍රික්ක සහ ප්‍රදේශිය • දිස්ත්‍රික් ජාතික ගොඩනැගිලි පර්යේෂණ නිළධාරි • දිස්ත්‍රික් සහකාර අධ්‍යක්ෂක (ආපදා)	• රාජ්‍ය නොවන සංවිධාන • වතු අධිකාරි • දේශපාලන නායකත්වය • ග්‍රාම නිලධාරි • ආපදා සහන සේවා නිලධාරි • පළාත් පාලන ආයතනය • වැවිලි මානව සංවර්ධන භාරය • ත්‍රිවිධ හමුදාව • ආගමික ස්ථාන • පාසැල් බලධාරීන්		ඉවත්වී පැය 12ක් ඇතුලත
16.8 අවශ්‍ය ප්‍රදේශ වල ආරක්ෂාව තහවුරු කිරීම.	• දිස්ත්‍රික් ලේකම් • ප්‍රාදේශිය ලේකම් • දිස්ත්‍රික් සහකාර අධ්‍යක්ෂක (ආපදා) • නියෝජ්‍ය පොලිස්පති (වගකිම)	• පොලිසිය • සිවිල් ආරක්ෂක බලකාය. • විශේෂ කාර්ය බලකාය • ත්‍රිවිධ හමුදාව		ඉවත්වී පැය 06ක් ඇතුලත

16.9 ආපදාවට ලක්වූ කඳවුරු වලට ජලය ලබාදීම	• දිස්ත්‍රික් ලේකම් • ප්‍රාදේශිය ලේකම් • දිස්ත්‍රික් සහකාර අධ්‍යක්ෂක (ආපදා) • නියෝජ්‍ය සාමාන්‍ය අධිකාරි ජාතික ජලසම්පාදන හා ජලා ප්‍රවාහණ මණ්ඩලය • පළාත් පාලන කොමසාරිස්	• ජාතික ජලසම්පාදන හා ජලා ප්‍රවාහණ මණ්ඩලය. • පළාත් පාලන ආයතනය. • සෞඛ්‍ය වෛද්‍ය නිලධාරි • මහජන සෞඛ්‍ය පරීක්ෂක • ආපදා සහන සේවා මධ්‍යස්ථානය • ජල සම්පත් මණ්ඩලය • පළාත් පාලන නිළධාරි		ඉවත්වී පැය 06ක් ඇතුලත
16.10 වැසිකිලි පහසුකම් ලබාදීම	• දිස්ත්‍රික් ලේකම් • ප්‍රාදේශිය ලේකම් • ආපදා සහන නිළධාරි දිස්ත්‍රික්ක සහ ප්‍රදේශිය • දිස්ත්‍රික් සහකාර අධ්‍යක්ෂක (ආපදා) • පළාත් පාලන කොමසාරිස් • RDH (Regional Department of Health)	• ජාතිකජලසම්පාදනහාජලාප්‍රවාහණමණ්ඩලය. • පළාත් පාලන ආයතනය සෞඛ්‍ය වෛද්‍ය නිලධාරි • මහජන සෞඛ්‍ය පරීක්ෂක • ආපදා සහන සේවා නිලධාරි • ස්වෙච්ඡා සංවිධාන • රාජ්‍ය නොවන සංවිධාන • INGOS / NGOS		ඉවත්වී පැය 06ක් ඇතුලත
16.11 ආපදාවට ලක්වූ නිවාස,ගොඩනැගිලි සහ පාසල් පිරිසිදු කිරීම /පිළිසකර කිරීම	• ආපදා කළමනාකරණ අමාත්‍යාංශය • දිස්ත්‍රික් ලේකම් • ප්‍රාදේශිය ලේකම් • දිස්ත්‍රික් සහකාර අධ්‍යක්ෂක (ආපදා) • සහන සේවා නිළධාරි • පළාත් පාලන කොමසාරිස් (වගකිම)	• ආපදා කළමනාකරණ මධ්‍යස්ථානය • ජාතික ගොඩනැගිලි පර්යේෂණ සංවිධානය. • පළාත් පාලන ආයතනය. • සෞඛ්‍ය වෛද්‍ය නිලධාරි • මහජන සෞඛ්‍ය පරීක්ෂක • ආපදා සහන සේවා නිලධාරි • ත්‍රිවිධ හමුදාව • සවෙච්ඡා සංවිධාන • රාජ්‍ය නොවන සංවිධාන • සිවිල් ආරක්ෂක දෙපාර්තුමේන්තුව		ඉවත්වී පැය 10ක් ඇතුලත
17 රාජ්‍ය නොවන, ජාත්‍යන්තර ආයතන සම්බන්ධීකරණය.	• ආපදා කළමනාකරණ අමාත්‍යාංශය • ආපදා කළමනාකරණ මධ්‍යස්ථානය(සියළු සම්බන්ධිකරණ කටයුතු) • දිස්ත්‍රික් ලේකම් • ප්‍රාදේශිය ලේකම් • දිස්ත්‍රික් සහකාර අධ්‍යක්ෂක (ආපදා)	• ආපදා කළමනාකරණ මධ්‍යස්ථානය • දිස්ත්‍රික් ලේකම් • ප්‍රාදේශිය ලේකම්		

ක්‍රියාදාමය 2.16. ආපදා තත්වය ඉකුත්වූ පසු ප්‍රතිචාර දැක්වීම (පැය 12)

2.16.1 අවශ්‍යතාවය අනුව ආහාර ලබාදීමට

- පිසූ ආහාර
- වියළි ආහාර

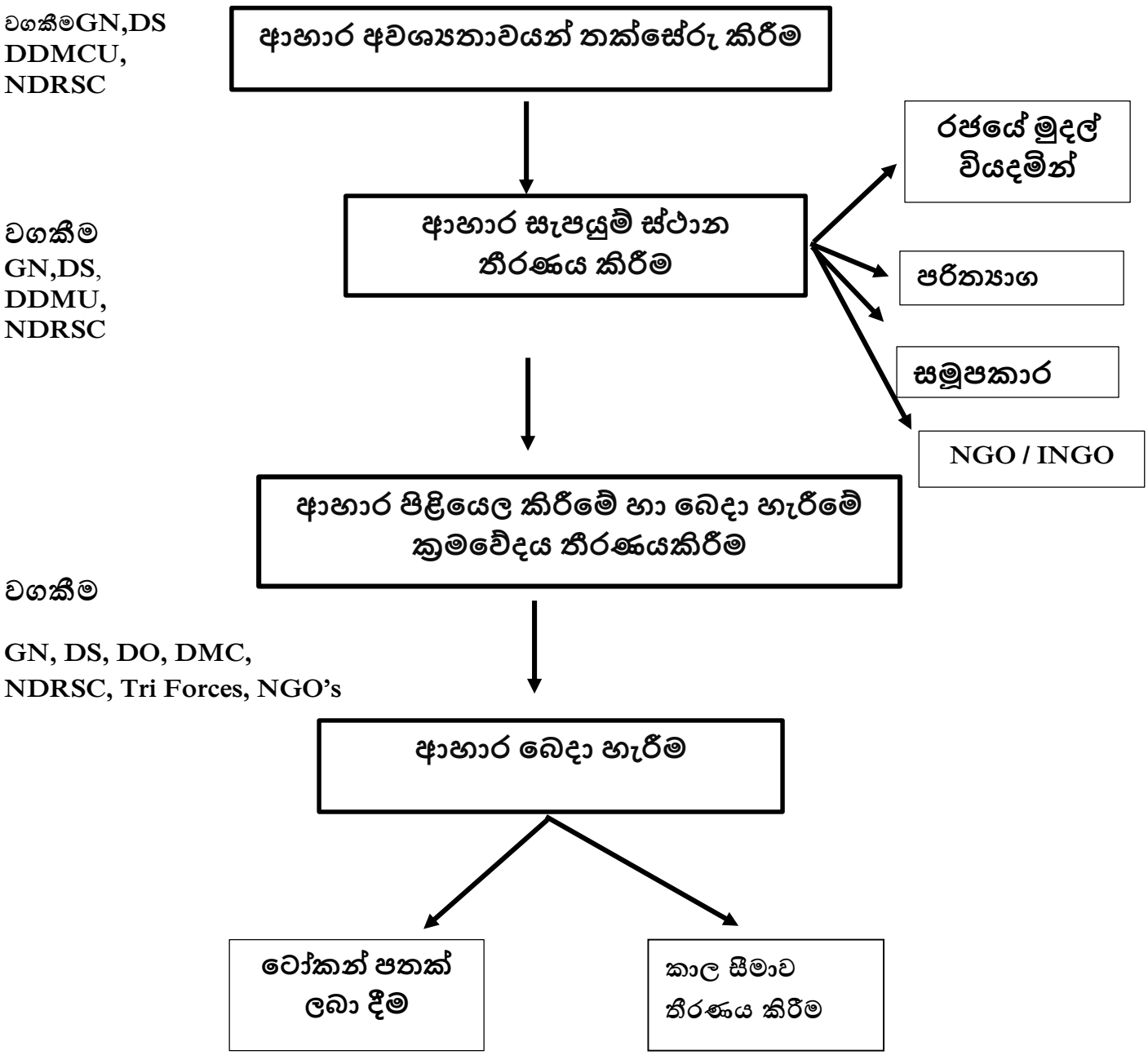

2.16.2 අදාළ ප්‍රදේශවලට ළඟාවිය හැකි මංමාවත්

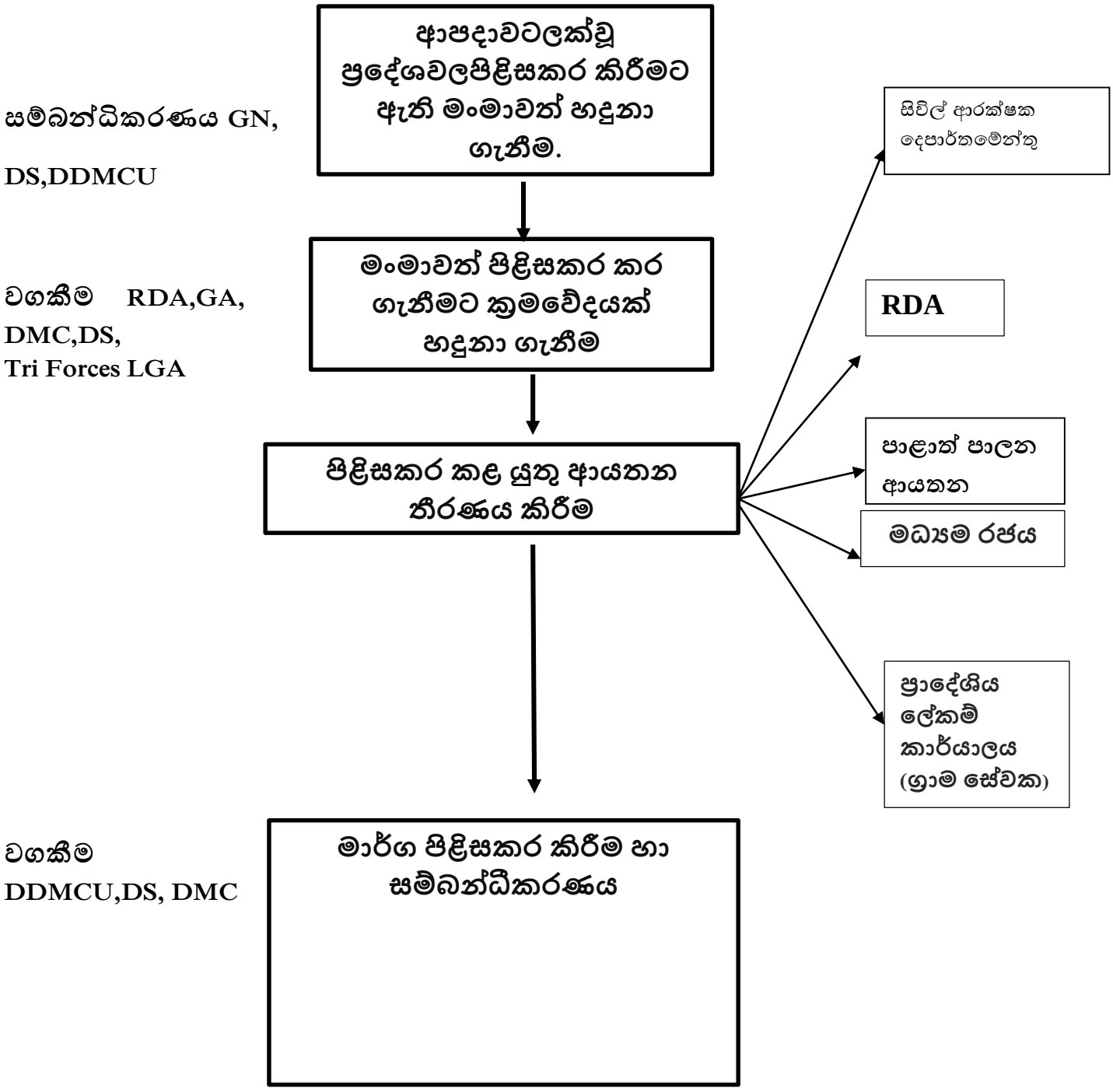

2.16.3. ආපදාවට ලක් වූ නිවාස පිරිසිදු කිරීම/පිළිසකර

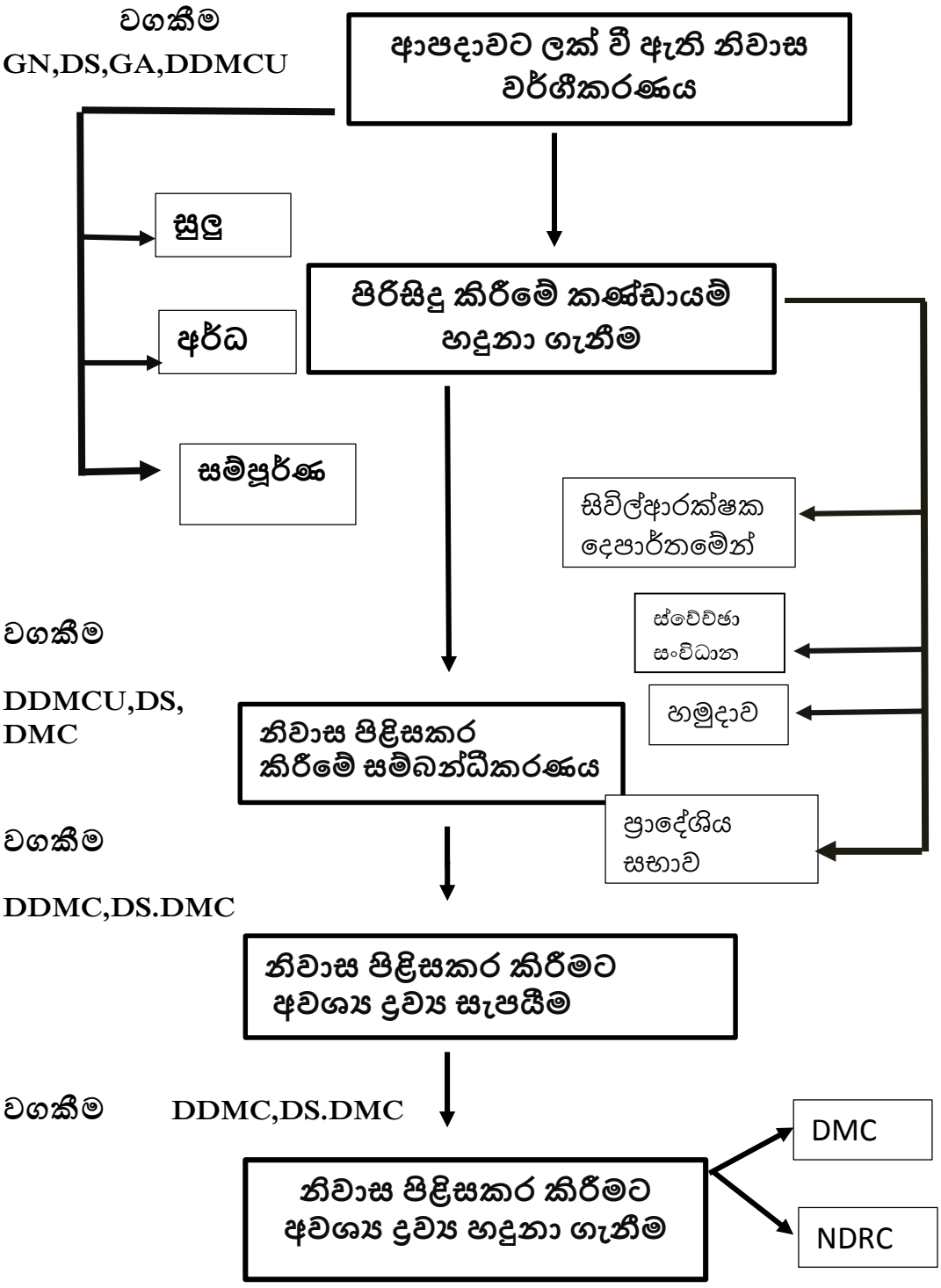

2.16.4 සනීපාරක්ෂක කටයුතු තහවුරු කිරීම.

- අපද්‍රව්‍ය ඉවත් කිරීම.
- වැසිකිලි පහසුකම්.
- නිවාස පිරිසිදු කිරීම

වගකීම
CEA,DMC,DS,police

සිදුකළ යුතු සනීපාරක්ෂක කටයුතු හඳුනා ගැනීම

අදාළ ආයතන හඳුනා ගැනීම

MOH

ප්‍රාදේශිය සභා

රෝහල්

වගකීම MOH,LOGA,DMC,DS

සනීපාරක්ෂක කටයුතු ක්‍රියාත්මක කිරීම සහ අධීක්ෂණය

2.16.5 පිරිසිදු ජලය සම්පාදනය කිරීම.

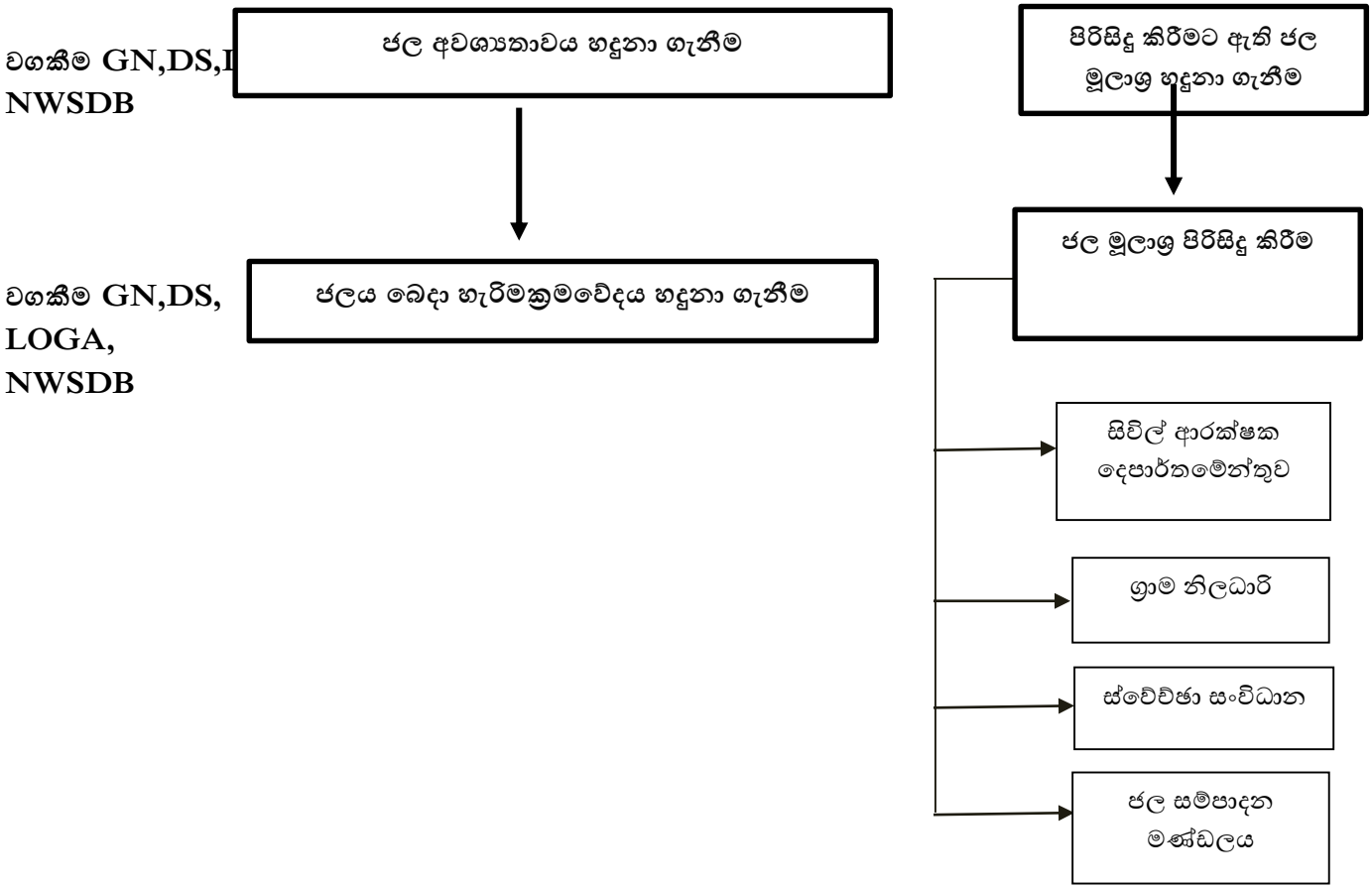

2.16.6 දුරකථන හා විදුලි බිඳ වැටීම් යථා තත්වයට පත්කිරීමට කටයුතු කිරීම.

වගකීම
GN,DS, DDMCU, NDRSC, Police

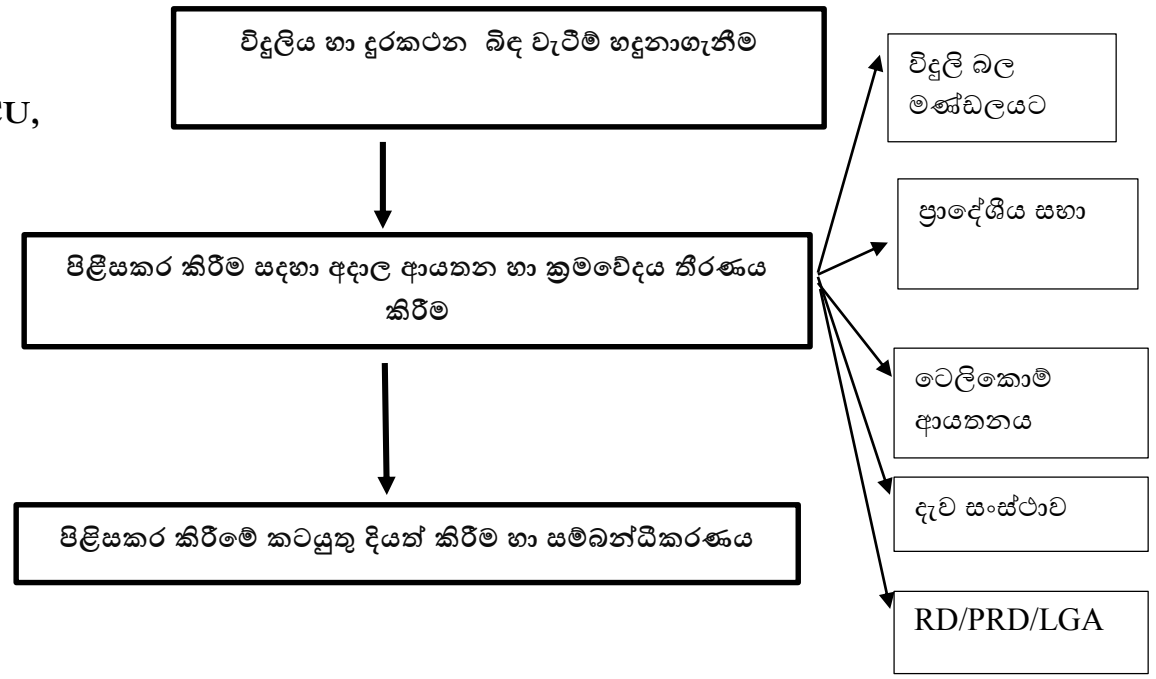

2.16.7 සෞඛ්‍ය අවශ්‍යතා සම්පාදනය.

- මනෝ සමාජීය අවශ්‍යතා
- සායනික කටයුතු
- බෝවන රෝග ව්‍යාප්තිය පාලනය.

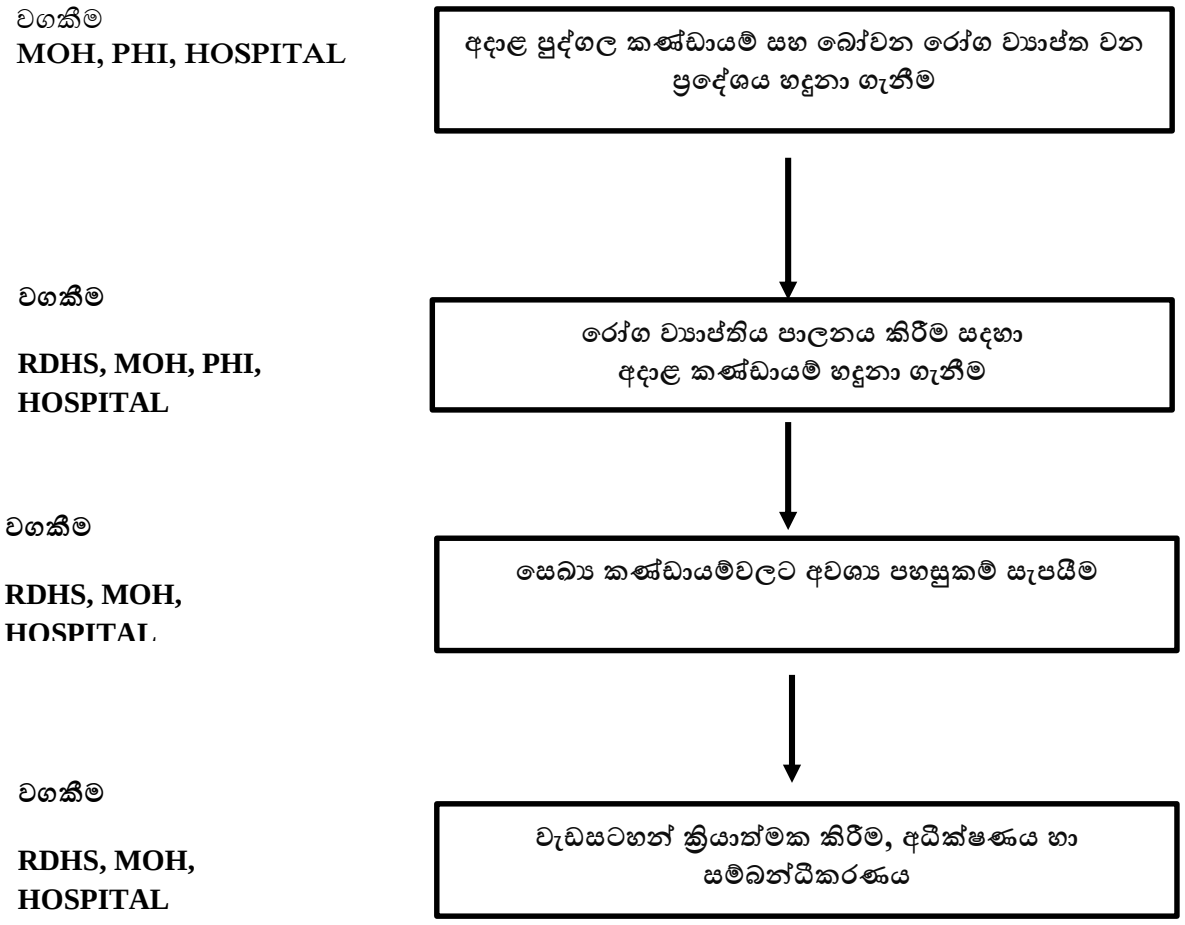

2.16.8 තාවකාලික නිවාස අවශ්‍යතා තහවුරු කිරීම.

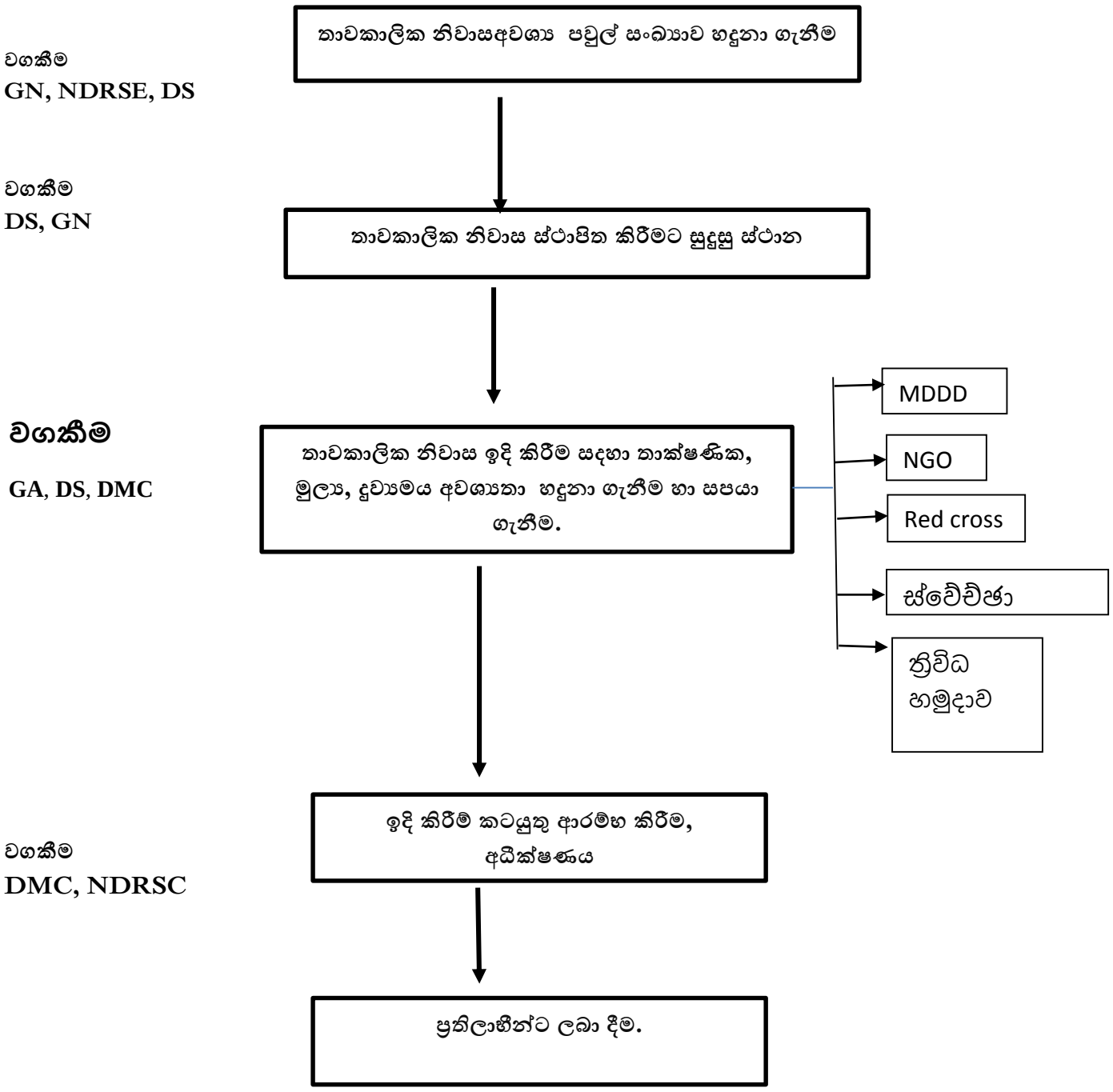

2.16.9 අවශ්‍ය ප්‍රදේශ වල ආරක්ෂාව තහවුරු කිරීම.

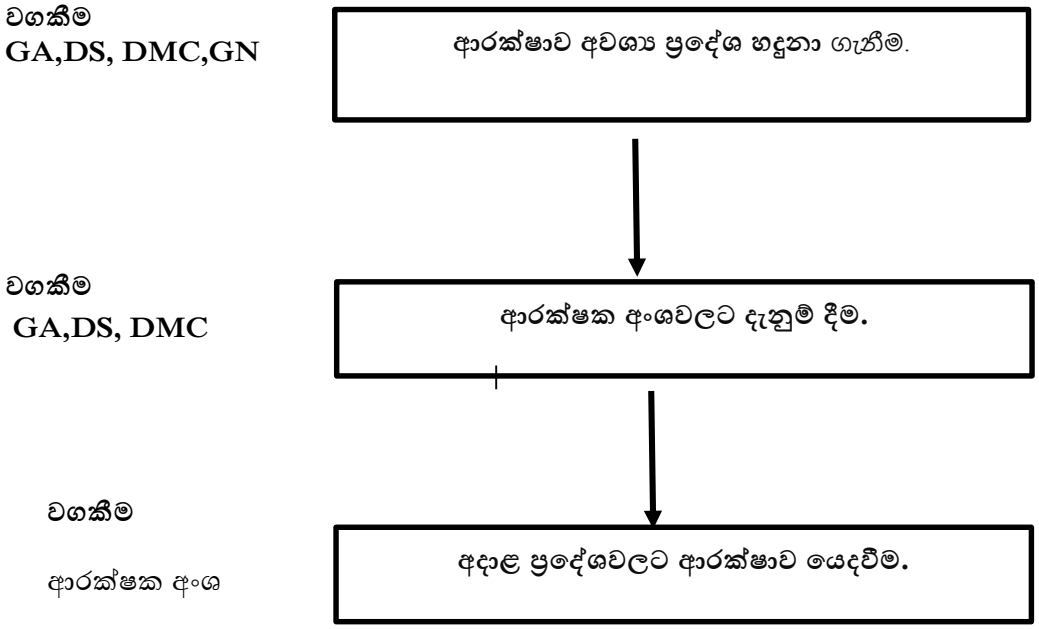

2.16.10 ආපදාවට ලක් වූ කදවුරු වලට ජලය ලබා දීම

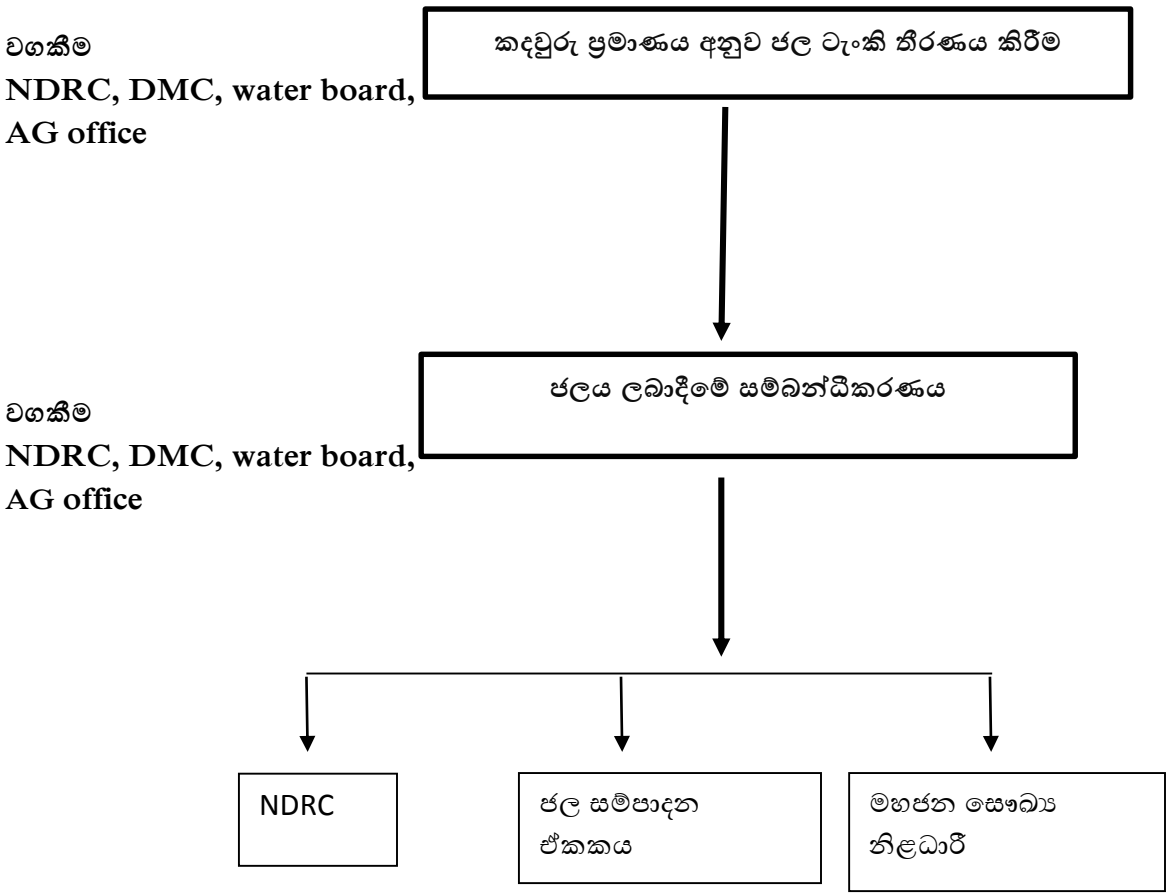

2.16.11 වැසිකිලි පහසුකම් ලබා දීම

වගකීම
PHI, GA

කදවුරු අවට ඇති වැසිකිලි පිළිසකර කිරීම

වගකීම
DMC, NDRSC
GS, NGO/INGO

අවශ්‍ය ප්‍රමාණයට ජංගම වැසිකිලි ලබා දීම

ක්‍රියාදාමය 2.16.12 රාජ්‍ය නොවන / ජාත්‍යන්තර රාජ්‍ය නොවන ආයතන සම්බන්ධීකරණ

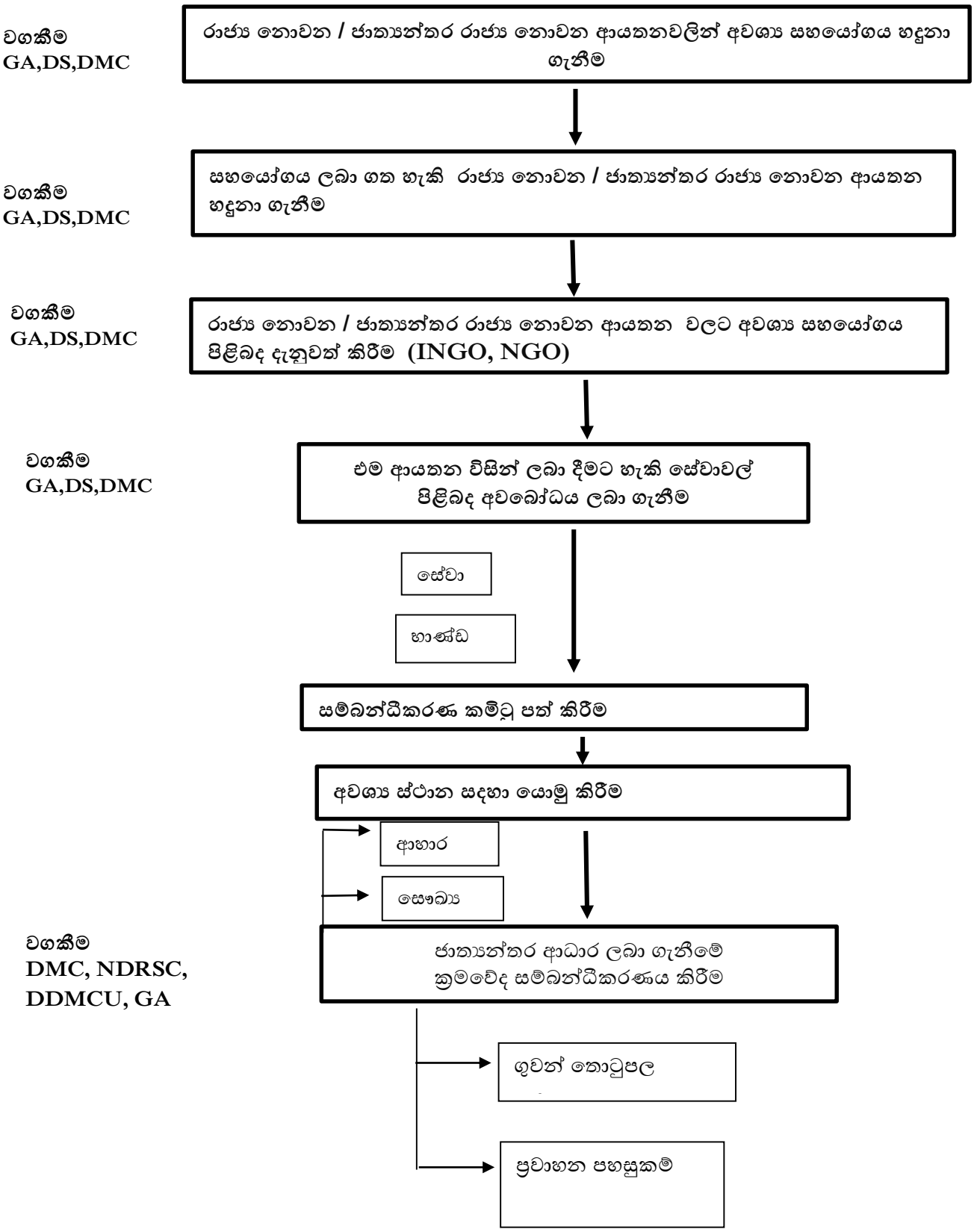

ආපදා කළමනාකරණ මධ්‍යස්ථානය, අමාත්‍යාංශය සහ සහන සේවා ඒකකවල ජාතික මට්ටමේ තොරතුරු සහ අනිකුත් තාක්ෂණික ආයතන සම්බන්ධ කර ගත හැකි නාමාවලිය.

ආපදා කළමනාකරණ අමාත්‍යාංශය		
නම	කාර්යාල දුරකථන අංක	ෆැක්ස් අංක
ගරු අමාත්‍යතුමා	0112-665404 / 0112-665298	0112-665306
සම්බන්ධීකරණ ලේකම්	0112-665082	0112665296
ගරු නියෝජ්‍ය අමාත්‍යතුමා	0112-665605 / 0112-665284	
සම්බන්ධීකරණ ලේකම්	0112-665084	
ලේකම්	0112-665389	0718018700
අතිරේක ලේකම් (පරිපාලන)	0112-665054	0715567076
අතිරේක ලේකම් (සංවර්ධන)	0112-665013	0777547778
ප්‍රධාන ගණකාධිකාරි	0112-665079	0713369483
ජ්‍යෙෂ්ඨ සහකාර ලේකම්	0777-808623	
සහකාර ලේකම්	0112-665352	
පරිපාලන නිළධාරි	0112-665185	
පරිපාලන අංශය	0112-665170	

ආපදා කළමනාකරණ මධ්‍යස්ථානය- 117 / 2670002			
නම	තනතුර	දුරකථන	
		ජංගම	කාර්යාලය
ජී.එල්.එස්.සේනාධීර මහතා	**අධ්‍යක්ෂ ජනරාල්**	**0773957896**	**0112136100**
ආර්.පී. සමරක්කොඩි මහතා	**අතිරේක අධ්‍යක්ෂ ජනරාල්**	**0773957909**	**0112136101**
අනෝජා සෙනවිරත්න මෙනෙවිය	අධ්‍යක්ෂ (අවම කිරීම්, පර්යේෂණ සහ සංවර්ධන)	0772320525	0112136141
ජේ.එම්.එස්.ජයවීර මහතා	අධ්‍යක්ෂ (පෙරසූදානම්)	0773957898	0112136180
සුගත් දිසානායක මහතා	අධ්‍යක්ෂ (දැනුවත් කිරීම්)	0772320533	0112136201
බ්‍රිගේඩියර් අතුල ආරියරත්න	අධ්‍යක්ෂ (හදිසි මෙහෙයුම්)	0773957903	0112136220
ජේ.එම්.ඒ.ආර්. ජයරත්න මහතා	නියෝජ්‍ය අධ්‍යක්ෂ, හදිසි මෙහෙයුම් (රා.ඉ)	0773957908	0112136241
කේ.ඒ.ඩී.පී.කේ. කොඩිප්පිලි මහතා	නියෝජ්‍ය අධ්‍යක්ෂ, පූර්ව දැනුම්දීම් (රා.ඉ)	0772320530	0112136242
ඒ.ආර්.එම්.පී.රත්නායක මහතා	නියෝජ්‍ය අධ්‍යක්ෂ, මානව සම්පත් (රා.ඉ)	0772320527	0112136260
කේ.ඒ.නිශාන්ත මහතා	නියෝජ්‍ය අධ්‍යක්ෂ, මුදල් (රා.ඉ)	0773957899	0112136270
ශ්‍රීමාල් සමන්සිරි මහතා	සහකාර අධ්‍යක්ෂ (පර්යේෂණ සහ සංවර්ධන)	0773957907	0112136166
නුවන් මදවන්ආරච්චි මහතා	සහකාර අධ්‍යක්ෂ (පෙර සූදානම් සහ සැලසුම්)	0773957906	0112136182
චතුර ලියනාරච්චි මහතා	සහකාර අධ්‍යක්ෂ (පෙර සූදානම් සහ සැලසුම්)	0773957901	0112136181
සාරංගා විතානගේ	සහකාර අධ්‍යක්ෂ (ප්‍රහුණු හා දැනුවත් කිරීම්)	0772091597	0112136203
ශාන් පතිරණ මහතා	සහකාර අධ්‍යක්ෂ (ප්‍රහුණු හා දැනුවත් කිරීම්)	0773957902	0112136202
හිරාන් තිලකරත්න මහතා	සහකාර අධ්‍යක්ෂ හදිසි මෙහෙයුම්	0772320531	0112136224
ටී.ඩබ්.කේ.අයි.පුෂ්පකුමාර මහතා	සහකාර අධ්‍යක්ෂ හදිසි මෙහෙයුම්	0772130754	0112136231

තුෂිත වෙද්‍යරත්න මහතා	සහකාර අධ්‍යක්ෂ, සන්නිවේදන	0772129174	0112136236
ජානක හඳුන්පතිරණ මහතා	සහකාර අධ්‍යක්ෂ (මාධ්‍ය)	0773957897	0112136243
ජේ.එච්.පී.ජයලත් මහතා	අභ්‍යන්තර විගණක	0772320532	0112136115
ඉනෝකා හසන්ති රාජපක්ෂ	පරිපාලන නිලධාරී	0773481695	0112136260
එස්.එන්.ජයසිංහ	මූල්‍ය නිලධාරී	0774940343	0112136275

දිස්ත්‍රික් ආපදා කළමනාකරණ සම්බන්ධීකරණ ඒකක (DDMCU)

	දිස්ත්‍රික්කය	නම	කාර්යාලය	දුරකථන අංක
1	අම්පාර	ඒ.එස්.එම්. සියාද් මහතා	0632222218	0773957883
2	අනුරාධපුරය	කේ.ඒ.ඩී.කේ.එස්.බන්ඩාර මහතා	0252234817	0773957881
3	බදුල්ල	ඉ.එම්.එල්.උදයකුමාර මහතා	0552224751	0773957880
4	මඩකලපුව	එස්.ඉන්පරාජන් මහතා	0652227701	0773957885
5	කොළඹ	එම්.එම්.පී.එම්.මාරසිංහ	0112434028	0773957870
6	ගාල්ල	ලුතිතන් කර්නල් පී.ඩී.කේ.බී.එස්. රත්නායක	0912227315	0773957873
7	ගම්පහ	ඒ.එම්.ඒ.එන්.චන්ද්‍රසිරි මහතා	0332234671	0773957871
8	හම්බන්තොට	යූ.එල්.ආර්.එස්.ගුනසිංහ මහතා	0472256463	0773957875
9	යාපනය	එස්. රවි මහතා	0212221676	773957894
10	කළුතර	ලුතිතන් කර්නල් අයි.පි.ජයසිංහ	0342222912	0773957872
11	මහනුවර	අයි.ඒ.රනවීර මහතා	0812202697	0773957878

12	කෑගල්ල	කේ.ජී.එම්.ජගත් මහතා	0352222603	0773957876
13	කිලිනොච්චිය	ටී.එන්.සූර්යරාජ් මහතා	0212285330	0772320528
14	කුරුණෑගල	එම්.ආර්.ඒ.විරාජ් දිසානායක මහතා	0372221709	0773957884
15	මන්නාරම	එම්.ඒ.සි.එම්.රියාස් මහතා	0232250133	0772320529
16	මාතලේ	චමින්ද අමරවීර මහතා	0662230926	0773957890
17	මාතර	ලුතිතන් කර්නල් යු.ඒ.පි.ඔබේසිරිවර්ධන	0412234134	0773957874
18	මොණරාගල	ඒ.එච්.රවීන්ද්‍ර මහතා	0552276867	0773957889
19	මුලතිව්	එච්.ජී.ඩි.ප්‍රියන්ත මහතා	0212290054	0773957886
20	නුවරඑළිය	එච්.එම්.එම්.බන්ඩාර මහතා	0522222113	0773957879
21	පොළොන්නරුව	පි.කේ.යු.එස්.කේ.නානයක්කාර මහතා	0272226676	0773957882
22	පුත්තලම	පි.ඒ.ජෙ.රොඩ්රිගෝ මහතා	0322265756	0773957888
23	රත්නපුරය	එස්.එච්.එම්.මංජුල මහතා	0452222991	0773957877
24	ත්‍රිකුණාමලය	කේ.සුගුනදාස් මහතා	0262224711	07723957884
25	වවුනියාව	එන්.සූරියරාජ් මහතා	024222553	0773957892

ජාතික සහනසේවා මධ්‍යස්ථානය - 0112-665702			
අං	**දිස්ත්‍රික්කය**	**නම**	**දුරකථන අංක**
1	**කොළඹ (ප්‍රධාන කාර්යාලය)**	**අයි. සී . පතිරාජ (අධ්‍යක්ෂක)**	**0773550134**
2	**කොළඹ (ප්‍රධාන කාර්යාලය)**	**සදිශානි එල් .යද්දෙහිගේ**	**+94112665221**
3	**කොළඹ (ප්‍රධාන කාර්යාලය)**	**ජේ.ඒ.ඩ් .සී .සාවිත්‍රි**	**+94112665221**
4	කොළඹ	නන්දසිරි	778819389

5	කළුතර	ක්‍රිෂාන් මහතා	071-3404987/ 0776368763
6	මාතලේ	ජීවනි මිය	718259813
7	නුවරඑළිය	සතියවේළු මහතා	714464785
8	මහනුවර	චාන්දනි මිය	714395435
9	ගම්පහ	කුසුම්සිරි මහතා	710330522
10	පුත්තලම	චමින්ද මහතා	773489042
11	රත්නපුර	කවමාර මහතා	714408835
12	කෑගල්ල	සුදන්ත මහතා	0716319695/ 0779127597
13	අනුරාධපුරය	ලියනගමගේ මහතා	718025181
14	බදුල්ල	අලහකෝන් මහතා	710330307
15	අම්පාර	ප්‍රදීප් මහතා	783422026
16	මුලතිව්	කෝකුලරාජා මහතා	772487804
17	කුරුණෑගල	අසෝක මහතා	722933113
18	ත්‍රිකුණාමලය	මජුරන් මහතා	772657122
19	මාතර	විදානගේ මහතා	718245180 715186309
20	කිලිනොච්චිය	සෙල්වතිරාජවියම් මහතා	775486479 779349999
21	ගාල්ල	ඉසුරු මහතා	710330179
22	හම්බන්තොට	නීල් මහතා	778287874
23	මඩකලපුව	සිවනාදන් මහතා	776402324
24	මොණරාගල	සුදේශ් මහතා	712166000
25	යාපනය	වයලට් මිය	773222853
26	පොළොන්නරුව	චමින්ද මහතා	0711306896 0728399508 0783450475

වාරිමාර්ග දෙපාර්තමේන්තුව				
නම	තනතුර	දුරකථන		
		ජංගම	කාර්යාලය	ෆැක්ස්
M. Thuraisingham Eng	අධ්‍යක්ෂ ජනරාල්	077-3732854	011-2584984	011-2505890
T.P අල්විස් මහතා	අතිරේක අධ්‍යක්ෂ ජනරාල් **(System Management)**	071-8344337	011-2586839	011-2055413
S.L. මොහොමඩ් අලියාස් මහතා	අතිරේක අධ්‍යක්ෂ ජනරාල් **(Regional Development & Construction)**	071-8247486	011-2586311	011-2586311
P. හෙට්ටිආරච්චි මහත්මිය	අධ්‍යක්ෂ **(Hydrology)**	071-8440761	011-2581636	011-2581636
M.M. මහරූෆ් මහතා	අධ්‍යක්ෂ **(Engineering Geology)**	071-4399316	011-2504677	011-2504677
G.P. ගුණවර්ධන මහතා	අධ්‍යක්ෂ **(Engineering, Scientific & Technological Services)**	071-3058912	011-2586781	011-2586781

ජාතික ගොඩනැගිලි පර්යේෂණ සංවිධානය				
නම	තනතුර	දුරකථන		
		ජංගම	කාර්යාලය	ෆැක්ස්
ආචාර්ය ආසිරි කරුණවර්ධන	අධ්‍යක්ෂ ජනරාල්	-	011-2 505 149	011-2 502 611
R.M.S. බංඩාර මහතා	අධ්‍යක්ෂ	-	011-2 588 946	011-2 589 943
කිෂන් සුගතපාල මහතා	අධ්‍යක්ෂ	-	011-2 588 946	011-2 502 611
K.N. බංඩාර මහතා	අධ්‍යක්ෂ	-	011-2 588 946	011-2 556 003

කාලගුණ විද්‍යා දෙපාර්තුමේන්තුව -				
නම	තනතුර	දුරකථන - 011 2664746 /2686686 (ෆැක්ස් 011 268311)		
		ජංගම	කාර්යාලය	ෆැක්ස්
Mr. S Premalal	Director General (Meteorologi	+94714402908	+94 112 694 104	+94 112 698 311
Mr. A.K. Karunanayake	Director (Forecasting and Decision Support)	+94773050535	+94 112 686 499	011 268311
Mr. D.A. Jayasinghearachchi	Director (Meteorological Observation Networks)		+94 112 691 443	
Ms. A.R. Warnasooriya	Deputy Director	+94774368390	+94 112 694 582	

භූවිද්‍යා සමීක්ෂණ හා පතල් කාර්යාංශය				
නම	තනතුර	දුරකථන		
		ජංගම	කාර්යාලය	ෆැක්ස්
D. සජානා ද සිල්වා	අධ්‍යක්ෂ ජනරාල් (වැ.බ.)	077-7315452	011-2886271	011-2886276
Dr. C.H.E.R. සිරිවර්ධන	නියෝජ්‍ය අධ්‍යක්ෂ **(Geology)**	011-2886287	071-8063205	011-2887825
උදය ද සිල්වා	සහකාර අධ්‍යක්ෂ	071-7970797	011-2886277	011-2886695

ඇමුණුම් 02

සියඹලාණ්ඩුව ප්‍රාදේශිය ලේකම් කොට්ඨාශයේ සංවර්ධන නිලධාරීන්				
නම	**තනතුර**	**කොට්ඨාශය**	**ජංගම දු.අ.**	**සේවා ස්. දු. අ.**
ටී.එම්.ටී.සම්පත් බණ්ඩාර	සංවර්ධන නිළධාරී	නාපේ (වැ.ඛ.)	078-3415850	055-2279038
ටී.එම්.ටී.සම්පත් බණ්ඩාර	සංවර්ධන නිළධාරී	මියාගල	078-3415850	055-2279038
කේ.එම්.එස්.යු.කුමාර	සංවර්ධන නිළධාරී	වරාගම	077-5304692	055-2279038
කේ.එම්.එන්.පී බණ්ඩාර මිය	සංවර්ධන නිළධාරී	බුද්ධම	077-8942356	055-2279038
ජී.ඩී.එම්.එස්.එස්.අයි.බණ්ඩාර	සංවර්ධන නිළධාරී	අඹගහපිටිය	077-2654116	055-2279038
කේ.එම්.වජිරා ශාන්ති මිය	සංවර්ධන නිළධාරී	බරවාය	077-0170668	055-2279038
ඩී.එම්.වසන්න අනුරසිරි	සංවර්ධන නිළධාරී	පල්ලෙවෙල	077-2991383	055-2279038
ආර්.ජේ.ඩබ්.ඒ.පි.පි.කුමාර	සංවර්ධන නිළධාරී	වේරගොඩ (වැ.ඛ.)	071-5860538	055-2279038
ඩී.එම්.එස්.කුමාර දිසානායක	සංවර්ධන නිළධාරී	කොටාගොඩ	077-1289800	055-2279038
කේ.එම්.කුමාරි දිසානායක මිය	සංවර්ධන නිළධාරී	මුතුකණ්ඩිය (වැ.ඛ.)	071-2320205	055-2279038
ඩී.එම්.එන්.ප්‍රබෝදනී මිය	සංවර්ධන නිළධාරී	ගල් අමුණ (වැ.ඛ.)	078-9129640	055-2279038

කේ.එම්.වජිරා ශාන්තිමිය	සංවර්ධන නිළධාරි	සමණලබැද්ධ (වැ.ඛ.)	077-0170668	055-2279038
කේ.එම්.කුමාරි එස්.දිසානායක	සංවර්ධන නිළධාරි	යකදුරාව	071-2320205	055-2279038
ඩී.එම්.වසන්ත අනුරසිරි	සංවර්ධන නිළධාරි	ගොවිඳුපුර (වැ.ඛ.)	077-2991383	055-2279038
ආර්.ජේ.ඩබ්.ඒ.පී.පී.කුමාර	සංවර්ධන නිළධාරි	නැවිගල	071-5860538	055-2279038
ඩී.එම්.එස්.කුමාර දිසානායක	සංවර්ධන නිළධාරි	කූරගම්මන (වැ.ඛ.)	077-1289800	055-2279038
කේ.එම්.එස්.යු.කුමාර	සංවර්ධන නිළධාරි	කළුගොල්ලයාය(වැ.ඛ.)	0775304692	055-2279038
ටී.එම්.එස්.එන්.බණ්ඩාරමිය	සංවර්ධන නිළධාරි	සියඹලාණ්ඩුව	071-8833636	055-2279038
කේ.එම්.ඩී.රත්න බණ්ඩාර	සංවර්ධන නිළධාරි	කොඩයාන	071-5932329	055-2279038
ඩී.එම්.චන්ද්‍රිකා කුමාරිමිය	සංවර්ධන නිළධාරි	මහකළුගොල්ල	071-9591317	055-2279038
ටී.එම්.එස්.එන්.බණ්ඩාරමිය	සංවර්ධන නිළධාරි	මුඩුගම (වැ.ඛ.)	071-8833636	055-2279038
කේ.එම්.එල්.උදයරත්නමිය	සංවර්ධන නිළධාරි	විජිතපුර	071-9311349	055-2279038
ජේ.පී.පී.එන්.සුදර්ශණිමිය	සංවර්ධන නිළධාරි	රුහුණුදනවිව	071-2860890	055-2279038
ඩී.එම්.එන්. ප්‍රබෝදනීමිය	සංවර්ධන නිළධාරි	මානාභරණ	078-9129640	055-2279038
ජේ.පී.පී.එන්.සුදර්ශණිමිය	සංවර්ධන නිළධාරි	හෙළමුල්ල (වැ.ඛ.)	071-2860890	055-2279038

ආර්.එම්.සී.පී.රත්නායක මිය	සංවර්ධන නිළධාරි	කිවුලෙයාය	071-7260795	055-2279038
කේ.එම්.අයි.සරත් ධර්මදාස මිය	සංවර්ධන නිළධාරි	නුගගහකිවුල		055-2279038
ඩී.එම්.චන්ද්‍රිකා කුමාරි මිය	සංවර්ධන නිළධාරි	කරඹගොඩ (වැ.බ.)	071-9591317	055-2279038
කේ.එම්.සුනේත්‍රා මිය	සංවර්ධන නිළධාරි	පල්ලෙගම	071-0129251	055-2279038
ටී.බී.එම්.බණ්ඩාර මහතා	සංවර්ධන නිළධාරි	වත්තේගම (වැ.බ.)	077-3896471	055-2279038
ඩබ්.එම්.පී මධුවන්ති මිය	සංවර්ධන නිළධාරි	ඇතිමලේ ජනපදය	078-3522160	055-2279038
ආර්.එම්.නිල්මිණි රත්නායක මිය	සංවර්ධන නිළධාරි	තිස්සපුර	077-5211955	055-2279038
එච්.එම්.ආර්.හේමමාලී මිය	සංවර්ධන නිළධාරි	විජයපුර	077-2321267	055-2279038
ආර්.එම්.නදිකා ප්‍රියදරශනි මිය	සංවර්ධන නිළධාරි	පැරකුම්පුර	077-4904382	055-2279038
ඩී.එම්.ටී.ආර්.දිසානායක	සංවර්ධන නිළධාරි	ගැමුණුපුර	071-2928968	055-2279038
ඩබ්.එම්.පී.මධුවන්ති මිය	සංවර්ධන නිළධාරි	මිණිපුර (වැ.බ.)	078-3522160	055-2279038
ආර්.එම්.නදිකා ප්‍රියදරශනි මිය	සංවර්ධන නිළධාරි	සිරිපුර (වැ.බ.)	077-4904382	055-2279038
ටී.බී.එම්.බණ්ඩාර මහතා	සංවර්ධන නිළධාරි	කොටියාගල.	077-3896471	055-2279038
ඩී.එම්.ටී.ආර්.දිසානායක	සංවර්ධන නිළධාරි	ඇතිමලේ (වැ.බ.)	071-2928968	055-2279038

ආර්.එම්.ඒ.බන්දුල මහතා	සංවර්ධන නිළධාරි	විලඔය (වැ.බ.)	071-3463893	055-2279038
ආර්.එම්.ඒ.බන්දුල මහතා	සංවර්ධන නිළධාරි	පහතඅරාව	071-3463893	055-2279038
ඩබ්.එස්.වයි.ඒ.යු.වික්‍රමරත්නමිය	සංවර්ධන නිළධාරි	ගැරුහෙළ	077-5149887	055-2279038
ආර්.එම්.වසන්තා කුමාරිමිය	සංවර්ධන නිළධාරි	කිඹුලාවෙල	071-8430256	055-2279038
ඩි.එම්.කිත්සිරි දිසානායක	සංවර්ධන නිළධාරි	දොඹගහවෙල	077-8392760	055-2279038
කේ.එම්.යු.එන්.බණ්ඩාරමිය	සංවර්ධන නිළධාරි	ලියන්ගොල්ල	071-5466730	055-2279038
එම්.ජී.එස්.ගුණසිංහ මිය	සංවර්ධන නිළධාරි	කොටියාගොඩ	071-2095689	055-2279038
කේ.එම්.වසන්තා කුමාරිමෙය	සංවර්ධන නිළධාරි	බෙරළියපොල	071-0924216	055-2279038
ටී.ආර්.එම්.නයනා කුමාරී මිය	සංවර්ධන නිළධාරි	ඉදිගස්ඇල්ල	077-2299274	055-2279038
සියඹලාණ්ඩුව ප්‍රාදේශිය ලේකම් කොට්ඨාශයේ කෘෂිකර්ම පර්යේෂණ නිළධාරීන්				
දේවිකා කුමාරි ලියනගේ	කෘෂි. පර්. නිලධාරි	ඇතිමලේ	554984044	055-4928485
අයි.එච්.නිමල්සිරි	කෘෂි. පර්. නිලධාරි	ඇතිමලේ	552278148	055-4928485
ඩී.එම්.රත්නායක	කෘෂි. පර්. නිලධාරි	ඇතිමලේ	725827739	055-4928485
ඒ.ජී.සමරසේකර	කෘෂි. පර්. නිලධාරි	ඇතිමලේ	718932335	055-4928485

ඩී.එම්.රත්නසිරි දිසානායක	කෘෂි. පර්. නිලධාරි	ඇතිමලේ	771736050	055-4928485
කේ.එම්.දයාරත්න බංඩා	කෘෂි. පර්. නිලධාරි	ඇතිමලේ	728711280	055-4928485
ජේ.එම්.චන්ද්‍රා මල්කාන්ති	කෘෂි. පර්. නිලධාරි	ඇතිමලේ	771475634	055-4928485
කේ.එම්.කීර්ති බන්ඩාර	කෘෂි. පර්. නිලධාරි	ඇතිමලේ	779665432	055-4928485
කේ.එම්.ධර්මදාස	කෘෂි. පර්. නිලධාරි	ඇතිමලේ	725223256	055-4928485
ටී.එම්.සීලවතී	කෘෂි. පර්. නිලධාරි	ඇතිමලේ	774662591	055-4928485
ආර්.එම්.කුසුම් ප්‍රියංගා	කෘෂි. පර්. නිලධාරි	ඇතිමලේ	773409023	055-4928485
ආර්.එම්.ජී.රත්නායක	කෘෂි. පර්. නිලධාරි	ඇතිමලේ	725462577	055-4928485
ජී.ජී.ජයවර්ධන	කෘෂි. පර්. නිලධාරි	ඇතිමලේ	775233788	055-4928485
වයි.ඩී.අජිත් රූපසිංහ.	කෘෂි. පර්. නිලධාරි	ඇතිමලේ	713812201	055-4928485
ඩී.එම්.චාමලි චිත්‍රාංගනි	කෘෂි. පර්. නිලධාරි	ඇතිමලේ	759506680	055-4928485
වයි.ඩි.ප්‍රබෝධනි නිලංගිකා	කෘෂි. පර්. නිලධාරි	ඇතිමලේ	717352360	055-4928485
තෙමංසා ඉරුෂි	කෘෂි. පර්. නිලධාරි	ඇතිමලේ	776917083	055-4928485
ඩබ්.එම්.නිලූකා දමයන්ති	කෘෂි. පර්. නිලධාරි	ඇතිමලේ		055-4928485

එම්.එස්.සි.ලක්මිණි මදුසිංහ	කෘෂි. පර්. නිලධාරි	ඇතිමලේ	714186863	055-4928485
ඩී.එම්.ජී.සංජීව	කෘෂි. පර්. නිලධාරි	ඇතිමලේ	716662602	055-4928485
ආර්.ඒ.ජයරත්න	කෘෂි. පර්. නිලධාරි	සියඹලාණ්ඩුව	715524910	055-2279165
ටී.එච්.කේමා ප්‍රියන්ති	කෘෂි. පර්. නිලධාරි	සියඹලාණ්ඩුව	555680135	055-2279165
ආර්.එම්.පුංචි නෝනා	කෘෂි. පර්. නිලධාරි	සියඹලාණ්ඩුව	554980924	055-2279165
ටී.එම්.රොහිත ලක්ෂ්මන් බණ්ඩාර	කෘෂි. පර්. නිලධාරි	සියඹලාණ්ඩුව	718236198	055-2279165
ඩී.එම්.පුංචි මහත්තයා	කෘෂි. පර්. නිලධාරි	සියඹලාණ්ඩුව	555738650	055-2279165
ඩබ්ලිව්.එම්.සෝමරත්න.	කෘෂි. පර්. නිලධාරි	සියඹලාණ්ඩුව	723778595	055-2279165
කේ.එම්.උපසේන.	කෘෂි. පර්. නිලධාරි	සියඹලාණ්ඩුව	718089814	055-2279165
ඒ.ජී.ඩී.සුමුදුනී දිසානායක.	කෘෂි. පර්. නිලධාරි	සියඹලාණ්ඩුව	718072825	055-2279165
ආර්.එම්.විමලරත්න	කෘෂි. පර්. නිලධාරි	සියඹලාණ්ඩුව	555682023	055-2279165
ආර්.එම්.සමරකොන් බණ්ඩා	කෘෂි. පර්. නිලධාරි	සියඹලාණ්ඩුව	555755476	055-2279165
ඩී.ජී.චන්ද්‍රාවතී	කෘෂි. පර්. නිලධාරි	සියඹලාණ්ඩුව	555783626	055-2279165
ඒ.එම්.මහින්ද	කෘෂි. පර්. නිලධාරි	සියඹලාණ්ඩුව	555721747	055-2279165

ඩී.එම්.මුතුබණ්ඩා	කෘෂි. පර්. නිලධාරි	සියඹලාණ්ඩුව	555688935	055-2279165
ඒ.එම්.කිරිබණ්ඩා	කෘෂි. පර්. නිලධාරි	සියඹලාණ්ඩුව	555712460	055-2279165
කේ.එම්.විමලසේන	කෘෂි. පර්. නිලධාරි	සියඹලාණ්ඩුව	555685338	055-2279165
එච්.පී.ඉන්දික ප්‍රභාත් කුමාර	කෘෂි. පර්. නිලධාරි	සියඹලාණ්ඩුව	718273047	055-2279165
ඒ.එම්.අනුර බණ්ඩාර	කෘෂි. පර්. නිලධාරි	සියඹලාණ්ඩුව	554917696	055-2279165
ඩබ්ලිව්.එම්.ගුණරත්න	කෘෂි. පර්. නිලධාරි	සියඹලාණ්ඩුව	723423601	055-2279165
බී.ආර්.එම්.චින්තක දර්ශන	කෘෂි. පර්. නිලධාරි	සියඹලාණ්ඩුව	718960959	055-2279165
බී.එම්.චන්ද්‍රදාස	කෘෂි. පර්. නිලධාරි	සියඹලාණ්ඩුව	555672331	055-2279165
එම්.ආර්.සිගේරා	කෘෂි. පර්. නිලධාරි	සියඹලාණ්ඩුව	718960962	055-2279165
ඩී.එම්.රංජිත් දිසානායක	කෘෂි. පර්. නිලධාරි	සියඹලාණ්ඩුව	728279799	055-2279165
උපුල් ජානක පුෂ්පකුමාර	කෘෂි. පර්. නිලධාරි	සියඹලාණ්ඩුව	725630773	055-2279165
කේ.පී.එන් මධුවන්තිකා	කෘෂි. පර්. නිලධාරි	සියඹලාණ්ඩුව		055-2279165
සියඹලාණ්ඩුව ප්‍රාදේශිය ලේකම් කොට්ඨාශයේ සමෘද්ධි සංවර්ධන නිලධාරීන්				
ටී.එම්.අනුලාවති	සමෘ. සං. නිලධාරි	කිවුලේයාය	0726317365	

කේ.එම්.චමින්ද තුෂාර චන්දන මයා	සමඇ. සං. නිලධාරි	මඩුගම	0724727467	
පී.ආර්.රත්නකුමාර මයා	සමඇ. සං. නිලධාරි	සියඹලාණ්ඩුව	0710800184	
ආර්.එම්.කරුණාවති මිය	සමඇ. සං. නිලධාරි	විජිතපුර	0717929998	
පී.එම්.අශෝකා නිල්මිණි මිය	සමඇ. සං. නිලධාරි	කරඹගොඩ	0715980160	
ඩී.එම්.පේමරත්න මයා	සමඇ. සං. නිලධාරි	මහකළුගොල්ල	0728283312	
කේ.එම්.රත්නායක මයා	සමඇ. සං. නිලධාරි	පල්ලේගම	0756247088	
ඩී.එම්.අතුල දිසානායක මයා	සමඇ. සං. නිලධාරි	මානාභරණ	0717617566	
ගාමිණි එදිරිසිංහ මයා	සමඇ. සං. නිලධාරි	රුහුණුදනව්ව	0776110389	
කේ.ඒ.පියසීලි මිය	සමඇ. සං. නිලධාරි	හෙලමුල්ල	0773079914	
කේ.එම්.නන්දාවති මිය	සමඇ. සං. නිලධාරි	යක්කදුරාව	0725726800	
ප්‍රමිලා උදේනි ද සිල්වා	සමඇ. සං. නිලධාරි	කලාප සහකාර/ සමනලබැද්ද වසම	0724727495	
එස්.එම්.ජයවර්ධන මයා	සමඇ. සං. නිලධාරි	මුතුකණ්ඩිය	-	
කේ.පී.ජී.මෛත්‍රිපාල මයා	සමඇ. සං. නිලධාරි	කලාප සහකාර/ බරවාය වසම	0718488412	
ජී.එම්.ශිරාණි මිය	සමඇ. සං. නිලධාරි	කළුගොල්ලයාය /කොටාගොඩ	0775278500	

ඩී.එම්.කරුණාරත්න මයා	සමඟ. සං. නිලධාරී	ගල්අමුණ	0754334297	
ටී.යූ.කිරිවන්තේ මයා	සමඟ. සං. නිලධාරී	නාපේ	0779472640	
කේ.එම්.බංඩාර මැණිකා මිය	සමඟ. සං. නිලධාරී	කූරගම්මන	0750965396	
ඩී.එම්.ගුණපාල මයා	සමඟ. සං. නිලධාරී	නැවිගල	0775037707	
ඩී.එම්.සෝමපාල මයා	සමඟ. සං. නිලධාරී	වේරගොඩ	-	
ඩී.එම්.සුදුබංඩා මයා	සමඟ. සං. නිලධාරී	පල්ලේවෙල	0772555702	
ඩී.එම්.ධම්මිකා කුමාරි මිය	සමඟ. සං. නිලධාරී	ගොවිදුපුර	0721224374	
ඒ.එම්.ගුණවර්ධන මයා	සමඟ. සං. නිලධාරී	වරාගම	0772519186	
කේ.එම්.මහින්ද බංඩාර මයා	සමඟ. සං. නිලධාරී	අඹගහපිටිය	0779365738	
කේ.එම්.චන්ද්‍රාවති මිය	සමඟ. සං. නිලධාරී	බුද්දම	0711592845	
ආර්.එම්.ධර්මපාල මයා	සමඟ. සං. නිලධාරී	මීයාගල	0771804829	
ආර්.එම්.වසන්තා රත්නායක මිය	සමඟ. සං. නිලධාරී	ගුරුහෙල	0713053647	
ආර්.එම්.ඉන්ද්‍රාවති මිය	සමඟ. සං. නිලධාරී	කොඩයාන	0719882156	
එම්.අමාලි අනුෂිකා මිය	සමඟ. සං. නිලධාරී	කොටියාගොඩ	0713633294	

එම්.එල්.අචලා ස්වර්ණපාලිකා මිය	සමඅ. සං. නිලධාරි	ඉදිගස්ඇල්ල	0719553235	
ආර්.ආර්.සුදුබංඩා මයා	සමඅ. සං. නිලධාරි	නුගගහකිවුල	0724080266	
කේ.එම්.පේමදාස මයා	සමඅ. සං. නිලධාරි	පහතඅරාව	0722821415	
නදීපිකා දිලානි ද සිල්වා	සමඅ. සං. නිලධාරි	ලියන්ගොල්ල	0724914357	
ඩී.සුජීවා සංජීවනි මිය	සමඅ. සං. නිලධාරි	කිඹුලාවෙල	0725225256	
ආර්.ආර්.තරංග දිසානායක මයා	සමඅ. සං. නිලධාරි	බෙරලියපොල	0724095010	
ජී.එච්.ධම්මිකා නීලමනි මිය	සමඅ. සං. නිලධාරි	දොඹගහවෙල	0715229164	
කේ.පී.එම්.සන්ධ්‍යා කාරියවසම් මිය	සමඅ. සං. නිලධාරි	කලාප සහකාර / ඇතිමලේ වසම	0773886490	
ඒ.ජී.සුගතපාල මයා	සමඅ. සං. නිලධාරි	විජයපුර	0772008012	
ටී.එම්.කමලාවති මිය	සමඅ. සං. නිලධාරි	නිස්සපුර	0771950398	
ආර්.එම්.චන්ද්‍රාවති මිය	සමඅ. සං. නිලධාරි	මිණිපුර	0779628008	
ආර්.එම්.කරුණාසේන මයා	සමඅ. සං. නිලධාරි	වත්තේගම	0777887565	
ආර්.එම්.කරුණාරත්න මයා	සමඅ. සං. නිලධාරි	විලඔය	0778290190	
එම්.එම්.ජයරත්න මයා	සමඅ. සං. නිලධාරි	ගැමුණුපුර	0773070024	

ටී.එම්.අයි.එම්.කුමාරිහාමි මිය	සමඇ. සං. නිලධාරි	ඇතිමලේ ජනපදය	0771131732	
ආර්.එම්.යසවති මිය	සමඇ. සං. නිලධාරි	පැරකුම්පුර	0772657750	
ආර්.එම්.චන්ද්‍රාවති මිය	සමඇ. සං. නිලධාරි	සිරිපුර	0773532083	
ජී.එම්.රත්නාවති මිය	සමඇ. සං. නිලධාරි	කොටියාගල	0773251462	
සියඹලාණ්ඩුව ප්‍රාදේශිය ලේකම් කොට්ඨාශයේ සහනසේවා නිලධාරි				
ඩී.බී.නිමල් ශාන්ත	සහනසේවා	සියඹලාණ්ඩුව	078-2677509	055-2279165
සියඹලාණ්ඩුව ප්‍රාදේශිය ලේකම් කොට්ඨාශයේ වැඩිහිටි නිලධාරි				
නැත	-	-	-	-
සියඹලාණ්ඩුව ප්‍රාදේශිය ලේකම් කොට්ඨාශයේ වනිතා කටයුතු නිලධාරි				
නැත	-	-	-	-
සියඹලාණ්ඩුව ප්‍රාදේශිය ලේකම් කොට්ඨාශයේ ළමා හිමිකම් ප්‍රවර්ධන නිලධාරි				
ඒ.ජී.බන්ඩාර	ළමා හිමිකම්	සියඹලාණ්ඩුව	071-5175026	055-2279165
සියඹලාණ්ඩුව ප්‍රාදේශිය ලේකම් කොට්ඨාශයේ සමාජ සේවා නිලධාරි				
ආර්.එම්.අමිල බණ්ඩාර	සාමාජ සේවා	සියඹලාණ්ඩුව	071-3068090	055-2279165

බඩල්කුඹුර ප්‍රාදේශිය ලේකම් කොට්ඨාශයේ සංවර්ධන නිලධාරීන්				
ඩී.එම්.නිලුකා රොෂානී	සංවර්ධන නිලධාරී	යකුරාව	017-0175602	055-2250044
ඩී.එම්.සුරංගප්‍රිය සම්පත්	සංවර්ධන නිලධාරී	මඩුකොටන්අරාව	071-1699753	055-2250044
කේ.ආර්.එස්.නේරංග	සංවර්ධන නිලධාරී	පුස්සැල්ලාව	071-1439420	055-2250044
ආර්.එම්.මන්ජුල ජයලත්	සංවර්ධන නිලධාරී	තේරප්පහුව	071-8960212	055-2250044
ජී.කේ.ප්‍රීතිකා චාන්දනී	සංවර්ධන නිලධාරී	අලුපොත	071-9892047	055-2250044
ඩී.එම්.වජිර සේනාරත්න	සංවර්ධන නිලධාරී	මඩුගස්මුල්ල	071-6147080	055-2250044
දිනූෂා සඳමාලි	සංවර්ධන නිලධාරී	වාසිපන	076-7764192	055-2250044
ආර්.එම්.ඉන්ද්‍රානී ප්‍රියදර්ශනී	සංවර්ධන නිලධාරී	මාලිගාතැන්න	077-442539	055-2250044
ඩී.එම්.සුරංගප්‍රිය සම්පත්	සංවර්ධන නිලධාරී	මඩමගම	071-1699753	055-2250044
කේ.එම්.ඉන්දික කෝනාර	සංවර්ධන නිලධාරී	වැකුඹුර	071-5669405	055-2250044
වසන්තා හේමකුමාරි	සංවර්ධන නිලධාරී	කරවිල	071-2831179	055-2250044
ආර්.එම්.මංජුල ජයලත්	සංවර්ධන නිලධාරී	තලාවගම	071-8960212	055-2250044
ඩී.එම්.අරුණ ශාන්ත	සංවර්ධන නිලධාරී	මයියොක්කාවත්ත	075-2693531	055-2250044

කේ.කේ.රංජිත් ගුනපාල	සංවර්ධන නිලධාරි	ගැඩවිල	077-6247174	055-2250044
ඒ.ඒ.එස්.එල්.සමරසේකර	සංවර්ධන නිලධාරි	පල්ලේගම	071-5385611	055-2250044
ආර්.එම්.පද්මිණි සඳමාලි	සංවර්ධන නිලධාරි	ඇල්ල	072-6979798	055-2250044
ඒ.ඒ.එස්.එල්.සමරසේකර	සංවර්ධන නිලධාරි	මයිලගස්තැන්න	071-5385611	055-2250044
ඩී.එම්.ශ්‍රියානි දිසානායක	සංවර්ධන නිලධාරි	වරාදොල	075-2696148	055-2250044
ඩී.එම්.නිරෝෂා ලසන්ති	සංවර්ධන නිලධාරි	කොටමුදුන	077-8413353	055-2250044
අනුෂා	සංවර්ධන නිලධාරි	රණුගල්ල	076-7269901	055-2250044
ජී.එම්.රන්දික සුනෙත්	සංවර්ධන නිලධාරි	අංකඩ	071-7769080	055-2250044
ඒ.එම්.මොනිකා ප්‍රියංගනී	සංවර්ධන නිලධාරි	මියනකදුර	072-6047039	055-2250044
එම්.ඩී.නිශාන්ත විජේසුන්දර	සංවර්ධන නිලධාරි	ඇත්පට්ටිය	071-7481698	055-2250044
එම්.ඩී.නිශාන්ත විජේසුන්දර	සංවර්ධන නිලධාරි	දේවතුර	071-7481698	055-2250044
එස්.ස්වර්ණලතා සුදුසිංහ	සංවර්ධන නිලධාරි	හිඟුරුකඩුව	071-4047699	055-2250044
වී.ජී.ශිරෝමාලා සුදර්ශනී	සංවර්ධන නිලධාරි	දඹගහවෙල	071-3597476	055-2250044
කේ.එම්.ක්‍රිසාන්ති හේමලතා	සංවර්ධන නිලධාරි	කැලිවැස්ස	072-1142249	055-2250044

කේ.එම්.සිසිර කුමාර	සංවර්ධන නිලධාරි	බොගහපැලැස්ස	071-5850361	055-2250044
ඩී.එම්.සන්දයා කුමුදුනි	සංවර්ධන නිලධාරි	මොරටුවගම	071-2265256	055-2250044
කේ.එම්.රේණුකා	සංවර්ධන නිලධාරි	ලුණුගල ජනපදය	072-5521446	055-2250044
කේ.කේ.රංජිත් ගුණපාල	සංවර්ධන නිලධාරි	නාරංවත්ත	077-6247174	055-2250044
ඩබ්.එස්.කේ.වඩුගේ	සංවර්ධන නිලධාරි	අතල	071-5745685	055-2250044
ඩබ්.එස්.කේ.වඩුගේ	සංවර්ධන නිලධාරි	පුන්සිසිගම	071-5745685	055-2250044
එස්.එම්.ජානක සම්පත්	සංවර්ධන නිලධාරි	මුතුකෙලියාව	075-9587620	055-2250044
එච්.එම්.ලසන්ත පුෂ්පකුමාර	සංවර්ධන නිලධාරි	ඇත්නලාමුල්ල	071-3415844	055-2250044
කේ.එම්.සිසිර හේරත්	සංවර්ධන නිලධාරි	මීගහයාය	071-5850361	055-2250044
කේ.ආර්.එස්.නේරංග	සංවර්ධන නිලධාරි	මඩුගහපට්ටිය	071-1439420	055-2250044
ආර්.එම්.වසන්ත රත්නායක	සංවර්ධන නිලධාරි	කළගහකිවුල	077-3103703	055-2250044
එච්.එම්.සුරේනි පාලිකා	සංවර්ධන නිලධාරි	කටුගහගල්ගේ	071-0495708	055-2250044
ආර්.එම්.තනූජා දිල්රුක්ෂි	සංවර්ධන නිලධාරි	කරඳගම	071-2843666	055-2250044
වජිර සේනාරත්න	සංවර්ධන නිලධාරි	බඩල්කුඹුර	0716147080	055-2250044

බඩල්කුඹුර ප්‍රාදේශිය ලේකම් කොට්ඨාශයේ කෘෂිකර්ම පර්යේෂණ නිලධාරීන්				
එච්.එම්.වීරසරත් හෙන්නායක	කෘෂි. පර්. නිලධාරී	බඩල්කුඹුර	750620462	055-2250091
ඩී.එම්.කරුණාසුන්දර	කෘෂි. පර්. නිලධාරී	බඩල්කුඹුර	714248159	055-2250091
ඩබ්.එම්.ප්‍රේමරත්න	කෘෂි. පර්. නිලධාරී	බඩල්කුඹුර	725360988	055-2250091
ආර්.එම්.රත්නායක	කෘෂි. පර්. නිලධාරී	බඩල්කුඹුර	713735170	055-2250091
ඩී.එම්.ස්වර්ණාවතී	කෘෂි. පර්. නිලධාරී	බඩල්කුඹුර	715663435	055-2250091
එල්.එම්.සිරියාවතී	කෘෂි. පර්. නිලධාරී	බඩල්කුඹුර	555782193	055-2250091
ආර්.එම්.කරුණාවතී	කෘෂි. පර්. නිලධාරී	බඩල්කුඹුර	710650038	055-2250091
ආර්.එම්.නන්දසේන	කෘෂි. පර්. නිලධාරී	බඩල්කුඹුර	723376545	055-2250091
ඩී.එම්.සමන් බන්දුල	කෘෂි. පර්. නිලධාරී	බඩල්කුඹුර	752729040	055-2250091
ආර්.එස්.චන්ද්‍රපාල	කෘෂි. පර්. නිලධාරී	බඩල්කුඹුර	716683976	055-2250091
ආර්.එම්.ඥානතිලක	කෘෂි. පර්. නිලධාරී	බඩල්කුඹුර	722673506	055-2250091
එච්.එම්.දයානන්ද	කෘෂි. පර්. නිලධාරී	බඩල්කුඹුර	719624788	055-2250091
එස්.ජේ.එම්.ගීතා දමයන්ති	කෘෂි. පර්. නිලධාරී	බඩල්කුඹුර	729268607	055-2250091

ආර්.එම්.සේපාල සෙනවිරත්න	කෘෂි. පර්. නිලධාරි	බඩල්කුඹුර	775998695	055-2250091
ආර්.එම්.මාලා නන්දනී	කෘෂි. පර්. නිලධාරි	බඩල්කුඹුර	721762175	055-2250091
ආර්.එම්.ජයසුන්දර බංඩා	කෘෂි. පර්. නිලධාරි	බඩල්කුඹුර	718959667	055-2250091
ඒ.එම්.නිලකරත්න	කෘෂි. පර්. නිලධාරි	බඩල්කුඹුර	718758768	055-2250091
ආර්.එම්.රූපා ඉන්ද්‍රානි	කෘෂි. පර්. නිලධාරි	බඩල්කුඹුර	723303526	055-2250091
ඒ.එම්.සුගත් නිලකරත්න	කෘෂි. පර්. නිලධාරි	බඩල්කුඹුර	728836140	055-2250091
කුමුදු ගංගානි සී ලෙනොරා	කෘෂි. පර්. නිලධාරි	බඩල්කුඹුර	717706175	055-2250091
ආර්.එම්.පේමාවතී	කෘෂි. පර්. නිලධාරි	බඩල්කුඹුර	552250242	055-2250091
ආර්.කේ.ඩී.සුගතදාස	කෘෂි. පර්. නිලධාරි	බඩල්කුඹුර	726915595	055-2250091
ඩී.එම්. විශ්ව ගයාෂාන් නවරත්න	කෘෂි. පර්. නිලධාරි	බඩල්කුඹුර	715889381	055-2250091
එන්.ජී.ඉෂාරා මධුෂාණි චන්ද්‍රසේකර	කෘෂි. පර්. නිලධාරි	බඩල්කුඹුර	724456049	055-2250091
ඩබ්.එම්.ඩබ්.උදයංගනි කුමාරිහාමි ඇරැගොඩ	කෘෂි. පර්. නිලධාරි	බඩල්කුඹුර	729987258	055-2250091
බඩල්කුඹුර ප්‍රාදේශිය ලේකම් කොට්ඨාශයේ සමෘද්ධි සංවර්ධන නිලධාරීන්				
ඩබ්.ඩී.චන්ද්‍රාවති	සමෘ. සං. නිලධාරි	පුස්සැල්ලෑව	0724754706	

ඩබ්.වී.පේමතිලක	සමඟ. සං. නිලධාරි	පුන්සිසිගම	0711911347	
ආර්.එම්.ආරියපාල	සමඟ. සං. නිලධාරි	පල්ලේගම	0750767426	
ඩී.එම්.උපසේන	සමඟ. සං. නිලධාරි	තලාවගම	0770424370	
ඒ.එම්.හිෂාමී	සමඟ. සං. නිලධාරි	යාකුරාව	0772795627	
ආර්.එම්.කාන්ති රම්‍යා	සමඟ. සං. නිලධාරි	මාළිගාතැන්න	0772750213	
ආර්.එම්.ගුණසේන	සමඟ. සං. නිලධාරි	කරවිල	0718127315	
ඩී.එම්.සෝමාවති	සමඟ. සං. නිලධාරි	වැකුඹුර	0757205049	
ආර්.එම්.ගුණපාල	සමඟ. සං. නිලධාරි	කරදගම	0721194170	
එම්.ඒ.සිරිමාවති	සමඟ. සං. නිලධාරි	මඩමගම	0714118907	
ආර්.එම්.ප්‍රේමා මල්කාන්ති	සමඟ. සං. නිලධාරි	මඩුගහපටිටිය	0710522896	
	සමඟ. සං. නිලධාරි			
ආර්.එම්.සෝමපාල	සමඟ. සං. නිලධාරි	මයිලගස්තැන්න	0553557027	
එච්.එම්.අතුල සමන්ත හේරත්	සමඟ. සං. නිලධාරි	ඇල්ල	0713954101	
ඒ.එච්.ඩී.චිත්‍රානන්ද	සමඟ. සං. නිලධාරි	තේරප්පහුව	0774316680	

ඒ.එම්.නිෂාමී	සමඟ. සං. නිලධාරි	මයියොක්කාවත්ත	0779103533	
ඒ.එම්.කුමාර තිලක	සමඟ. සං. නිලධාරි	ගැඩවිල	0725361266	
ආර්.එම්.ඥාණවති	සමඟ. සං. නිලධාරි	මඩුගස්මුල්ල	0754015068	
ඩබ්.එම්.ස්වර්ණලතා	සමඟ. සං. නිලධාරි	වරාදොල	0766817572	
ආර්.එම්.අනුලාවතී	සමඟ. සං. නිලධාරි	මීගහයාය	0711653411	
ආර්.එම්.මල්ලිකා	සමඟ. සං. නිලධාරි	නාරංවත්ත	0555617014	
ඩී.එම්.මානෙල්	සමඟ. සං. නිලධාරි	කටුගහගල්ගේ	0714931585	
ජී.එම්.සුධර්මා ප්‍රියදර්ශනී	සමඟ. සං. නිලධාරි	අතල	0714129700	
එම්.එච්.එම්.පයිසාර්	සමඟ. සං. නිලධාරි	අලුපොත	0774352900	
ඒ.එල්.නිහාල් සුසන්ත	සමඟ. සං. නිලධාරි	කලගහකිවුල	0728125099	
කේ.එම්.සරත් වීරකෝන්	සමඟ. සං. නිලධාරි	බඩල්කුඹුර	0725361079	
කේ.එම්.සමරකෝන්	සමඟ. සං. නිලධාරි	බෝගහපැලැස්ස	0712215193	
ආර්.එම්.රංජිත් රත්නායක	සමඟ. සං. නිලධාරි	මුතුකෙළියාව	0716083050	
ආර්.එම්.රූපලතා බණ්ඩාර	සමඟ. සං. නිලධාරි	වාසිපොන	0711803941	

එච්.එම්.චන්ද්‍රසේකර	සමඅ. සං. නිලධාරී	ඇත්නලාමුල්ල	0719696837	
ඩබ්.එම්.සුදත් ප්‍රසන්න	සමඅ. සං. නිලධාරී	හිගුරුකඩුව ස.බැ.ස.	0773681736	
ඩී.එම්.සෙනවිරත්න	සමඅ. සං. නිලධාරී	ඇත්පට්ටිය	0724806495	
වී.එම්.ප්‍රමිලා ශ්‍රියානි	සමඅ. සං. නිලධාරී	ලුණුගලජනපදය	0773253626	
එච්.කේ.සුගතපාල	සමඅ. සං. නිලධාරී	මියනකදුර	0713779774	
කේ.එම්.චින්තා කෝණාර	සමඅ. සං. නිලධාරී	කොටමුදුන	0555714432	
ජේ.ඒල්.ඒ.කරුණාපාල	සමඅ. සං. නිලධාරී	මොරටුගම	0724749606	
ආර්.එම්.ලින්ටන් සුරවීර	සමඅ. සං. නිලධාරී	කැලිවැස්ස	0721222286	
ඊ.ඩී.සුමනාවති	සමඅ. සං. නිලධාරී	අංකඩ	0553595910	
ආර්.එම්.සුමනාවති	සමඅ. සං. නිලධාරී	හිගුරුකඩුව	0723276364	
ඩී.එම්.සුමනසිරි බණ්ඩාර	සමඅ. සං. නිලධාරී	දඹගහවෙල	0766122852	
ඊ.එ.ආරියසේන	සමඅ. සං. නිලධාරී	දේවතුර	0717561571	
බඩල්කුඹුර ප්‍රාදේශිය ලේකම් කොට්ඨාශයේ සහන සේවා නිලධාරී				
ඩි.එම්.සුමතිපාල	සහන සේවා	බඩල්කුඹුර	071-2419972	055-2250044

බඩල්කුඹුර ප්‍රාදේශිය ලේකම් කොට්ඨාශයේ වැඩිහිටි නිලධාරි				
නැත	-	-	-	-
බඩල්කුඹුර ප්‍රාදේශිය ලේකම් කොට්ඨාශයේ වනිතා කටයුතු නිලධාරි				
එම්.ගීතා චන්දිමා ජයසේකර	වනිතා කටයුතු	බඩල්කුඹුර	071-4683541	055-2250044
බඩල්කුඹුර ප්‍රාදේශිය ලේකම් කොට්ඨාශයේ ළමා හිමිකම් ප්‍රවර්ධන නිලධාරි				
ආර්.එම්.ලක්මිනී කාන්ති	ළමා හිමිකම්	බඩල්කුඹුර	071-6211260	055-2250044
බඩල්කුඹුර ප්‍රාදේශිය ලේකම් කොට්ඨාශයේ සමාජ සේවා නිලධාරි				
කේ.ඩී.ඩබ්.උදයසිරි	සමාජ සේවා	බඩල්කුඹුර	070-2659780	055-2250044
බිබිල ප්‍රාදේශිය ලේකම් කොට්ඨාශයේ සංවර්ධන නිලධාරීන්				
ඩබ්.එම්.එම්.සී.වීරසේකර මිය	සංවර්ධන නිලධාරි	කෙහෙල් අත්තාවෙල	0714884650	055-2265339
ඩී.එම්.චමින්ද පුෂ්ප කුමාර	සංවර්ධන නිලධාරි	කරගහවෙල බටහිර	077-7626833	055-2265339
ඩි.එම්.සිරියලතා මිය	සංවර්ධන නිලධාරි	කරගහ වෙල නැගෙනහිර	071-2966242	055-2265339
ඒ.එම්.දයානී මල්කාන්ති මිය	සංවර්ධන නිලධාරි	කොටගම	072-8333312	055-2265339
ඩි.එම්.චමිලා කාන්ති මිය	සංවර්ධන නිලධාරි	එගොඩ කොටගම	071-2969916	055-2265339

එ.එච්.රෝහිත කුසුම්සිරි	සංවර්ධන නිලධාරි	යල් කුඹුර	071-5441293	055-2265339
ඩි.එම්.අමාවතී මිය	සංවර්ධන නිලධාරි	ඊතණවත්ත	071-9060292	055-2265339
එච්.එම්.එස්.මල්කාන්ති මිය	සංවර්ධන නිලධාරි	මූදියල	077-907497	055-2265339
කේ.එම්.සී.කේ ජයවර්ධන	සංවර්ධන නිලධාරි	තානායම්ගම	071-2936868	055-2265339
ඩී.එම්.හේමලතා මිය	සංවර්ධන නිලධාරි	දොඩම්ගොල්ල	076-9064587	055-2265339
ටී.එම්.මනෝහර නදීක	සංවර්ධන නිලධාරි	කණුල්වෙල	077-2530707	055-2265339
එච්.එම්.ධම්මිකා හේරත්	සංවර්ධන නිලධාරි	දෙහිඅත්තාවෙල	071-2933662	055-2265339
ඩී.එම්.ඉන්ද්‍රාවතී මිය	සංවර්ධන නිලධාරි	මැදපිටිය	071-2928795	055-2265339
එස්.ජී.ප්‍රේමලාල් මයා	සංවර්ධන නිලධාරි	බිබිල	071-5860558	055-2265339
ඒ.එම්.එන්.එන්.අත්තනායක මිය	සංවර්ධන නිලධාරි	කුරුවාඹ	077-4311574	055-2265339
එල්.ඒ.බී.අජිත් මුණසිංහ	සංවර්ධන නිලධාරි	රතුපස්කැටිය	070-2016999	055-2265339
ආර්.එම්.අනුෂා කුමාරි	සංවර්ධන නිලධාරි	අඹේලන්න	071-3616901	055-2265339
එච්.එම්.මහේෂ් දර්ශන	සංවර්ධන නිලධාරි	කවුඩැල්ල	071-2941107	055-2265339
බී.ක්‍රිෂාන්ත ගයාන් මයා	සංවර්ධන නිලධාරි	හෙවෙල්වෙල	077-4273495	055-2265339

ජී.ජී.පුන්‍ය ශ්‍යාමලී මිය	සංවර්ධන නිලධාරි	බදුල්ලගම්මන	071-3658226	055-2265339
කේ.එම්.ඉරේශා හර්ෂණී	සංවර්ධන නිලධාරි	බොකාගොන්න	071-2971862	055-2265339
එස්.එම්.ගාමිණි කාංචන	සංවර්ධන නිලධාරි	පිටකුඹුර	071-2933572	055-2265339
ඩී.එම්.කාන්ති ලේකා මිය	සංවර්ධන නිලධාරි	නාගල	077-9540896	055-2265339
ඩී.ඩී.අගලකඩ මිය	සංවර්ධන නිලධාරි	ළිඳකුඹුර	077-2790244	055-2265339
ඩබ්.එම්.අනුලා කුමාරී මිය	සංවර්ධන නිලධාරි	කොකුන්නැව	071-2959415	055-2265339
ඩී.එම්.එන්.මැණිකේ මිය	සංවර්ධන නිලධාරි	මොරත්තමුල්ල	077-1828767	055-2265339
එස්.තරංගික පියුෂාන් මායා	සංවර්ධන නිලධාරි	වැගම උතුර	071-7417628	055-2265339
ඒ.එච්.අයිරාංගනී මිය	සංවර්ධන නිලධාරි	රදලියද්ද	071-4295014	055-2265339
එම්.එම්.ගයානී ප්‍රියංගිකා	සංවර්ධන නිලධාරි	මල්ලැහැව	071-5441293	055-2265339
ආර්.එම්.කේ.එස්.රත්නායක	සංවර්ධන නිලධාරි	වැගම දකුණ	071-8302288	055-2265339
එම්.එච්.තමරා නදීකා මිය	සංවර්ධන නිලධාරි	අඹගොල්ල	078-2703857	055-2265339
එස්.ඩී.ගනේකුඹුර මිය	සංවර්ධන නිලධාරි	උස්සාගල	071-3013189	055-2265339
වයි.බී.තුෂාර චමින්ද	සංවර්ධන නිලධාරි	කණුවේගල්ල	071-2947087	055-2265339

බී.එම්.නිශාන්ත විජේරත්න	සංවර්ධන නිලධාරි	උඩමල්ලැහැව	071-2982974	055-2265339
එම්.එච්.ඒ.කේ.හෙට්ටිආරච්චි	සංවර්ධන නිලධාරි	නිල්ගල	077-5809926	055-2265339
එම්.එම්.පාලිත හේරත්	සංවර්ධන නිලධාරි	හාමාපොල	077-1575479	055-2265339
ඒ.එම්.එස්.හේමචන්ද්‍ර මයා	සංවර්ධන නිලධාරි	ඛුළුපිටිය	071-4050403	055-2265339
ජී.ජී.හිමාලී සුධර්මා	සංවර්ධන නිලධාරි	තොටිල්ලකැටිය	071-3023857	055-2265339
ඒ.එම්.ජගත් බණ්ඩාර	සංවර්ධන නිලධාරි	කරාඩුගල	077-3103486	055-2265339
ඩී.එම්.චන්දිමා නිල්මිණි	සංවර්ධන නිලධාරි	ඌරාවුල	077-2685015	055-2265339
බිබිල ප්‍රාදේශිය ලේකම් කොට්ඨාශයේ කෘෂි පර්යේෂණ නිලධාරීන්				
එච්.එම්.ලීලානන්ද අබේරත්න	කෘෂි. පර්. නිලධාරි	බිබිල	724731050	055-2265362
ඒ.එම්.ගුණසේන.	කෘෂි. පර්. නිලධාරි	බිබිල	728124985	055-2265362
ඒ.එම්.කුසුමාවතී	කෘෂි. පර්. නිලධාරි	බිබිල	78430213	055-2265362
ඒ.එම්.චන්ද්‍රාවතී	කෘෂි. පර්. නිලධාරි	බිබිල	725609463	055-2265362
ඒ.එම්.ධූමවතී	කෘෂි. පර්. නිලධාරි	බිබිල	721379797	055-2265362
ජී.ආර්.කලුආරච්චි	කෘෂි. පර්. නිලධාරි	බිබිල	726339485	055-2265362

ආර්.ඩී.විමලසේන	කෘෂි. පර්. නිලධාරි	බිබිල	721424035	055-2265362
ආර්.බී.දයාරත්න	කෘෂි. පර්. නිලධාරි	බිබිල	724732007	055-2265362
ආර්.එම්.මාලා දීපානි	කෘෂි. පර්. නිලධාරි	බිබිල	726548919	055-2265362
ඩබ්.ඒ.රත්නායක	කෘෂි. පර්. නිලධාරි	බිබිල	721610863	055-2265362
ජේ.මිත්‍රානන්ද	කෘෂි. පර්. නිලධාරි	බිබිල	711617266	055-2265362
එස්.එම්.බලවර්ධන	කෘෂි. පර්. නිලධාරි	බිබිල	722995478	055-2265362
ඩී.එම්.ගාමිණී අශෝක	කෘෂි. පර්. නිලධාරි	බිබිල	724916095	055-2265362
ජී.වීඑස්.සී.ගුණරත්න	කෘෂි. පර්. නිලධාරි	බිබිල	715490027	055-2265362
ඩබ්.එම්.ඉන්ද්‍රා ප්‍රියංගනී	කෘෂි. පර්. නිලධාරි	බිබිල	717799535	055-2265362
ඒ.එච්.ජේ.බී.සමරසේකර	කෘෂි. පර්. නිලධාරි	බිබිල	775612929	055-2265362
කේ.එම්.මාලනී ගීතිකා	කෘෂි. පර්. නිලධාරි	බිබිල	719268319	055-2265362
ඩී.එම. සරත් කාන්ත.	කෘෂි. පර්. නිලධාරි	බිබිල	725181400	055-2265362

බිබිල ප්‍රාදේශිය ලේකම් කොට්ඨාශයේ සමෘද්ධි සංවර්ධන නිලධාරීන්

ඒ. රත්නසිරි මයා	සමෘ. සං. නිලධාරි	කොටගම	0710528625	
බී.එම්.පී. බස්නායක මයා	සමෘ. සං. නිලධාරි	වැගම/දකුණ ග්‍රාම නිලධාරි වසම	0724734977	

එච්.එච්.පුංචිමැණිකා මිය	සමෘ. සං. නිලධාරි	රතුපස්කැටිය ග්‍රාම නිලධාරි වසම	0728431028	
ඒ.එම්.අනුර අත්තනායක මයා	සමෘ. සං. නිලධාරි	රදලියද්ද ග්‍රාම නිලධාරි වසම	0715382736	
ජේ.එස්.ඩි.එම්.සුනිල් පත්මදාස බන්ඩාර මයා	සමෘ. සං. නිලධාරි	කෙහෙල්අත්තාවෙලග්‍රාම නිලධාරි වසම	0726093791	
කේ.එස්.ඩි.චන්ද්‍රපාල මයා	සමෘ. සං. නිලධාරි	අඹගොල්ල ග්‍රාම නිලධාරි වසම	0774007415	
සුගත් රංජිත් රාජමුණි මයා	සමෘ. සං. නිලධාරි	එගොඩ/කොටගම ග්‍රාම නිලධාරි වසම	0715989701	
කේ.එම්.කපිල විජය බණ්ඩාර මයා	සමෘ. සං. නිලධාරි	බදුල්ලගම්මන ග්‍රාම නිලධාරි වසම	0777223712	
ආර්.පි.හිරාන් අසාංක මයා	සමෘ. සං. නිලධාරි	උඩමල්ලැහැව ග්‍රාම නිලධාරි වසම	0724731978	
ඩි.එස්.දිල්රුක්ෂිකා දමයන්ති මිය	සමෘ. සං. නිලධාරි	කරගහවෙල/බටහිර ග්‍රාම නිලධාරි වසම	0718200793	
ජේ.පි.දර්ශනී පතිරණ මිය	සමෘ. සං. නිලධාරි	කරගහවෙල/නැගෙනහිර ග්‍රාම නිලධාරි වසම	0777621543	
ජේ.පි.අශෝකා වයලට් මිය	සමෘ. සං. නිලධාරි	වැගම/උතුර ග්‍රාම නිලධාරි වසම	0722741203	
ඒ.එම්.නාලනි පුෂ්පලතා මිය	සමෘ. සං. නිලධාරි	උස්සාගල ග්‍රාම නිලධාරි වසම	0725029897	
ආර්.බී.අප්පුහාමි මයා	සමෘ. සං. නිලධාරි	මල්ලැහැව ග්‍රාම නිලධාරි වසම	0729510633	
ආර්.එම්.දර්ශන ප්‍රියන්ත මයා	සමෘ. සං. නිලධාරි	ඊතණුවත්ත ග්‍රාම නිලධාරි වසම	0727050094	
කේ.කේ.ආර්.ලක්ෂිකා බන්දුලසේන මිය	සමෘ. සං. නිලධාරි	කණුල්වෙල ග්‍රාම නිලධාරි වසම	0724971989	
ආර්.එම්.අතුල රත්නායක මයා	සමෘ. සං. නිලධාරි	මොරත්තමුල්ල ග්‍රාම නිලධාරි වසම	0717205751	
ඒ.එම්.මාලක තරංග මයා	සමෘ. සං. නිලධාරි	යල්කුඹුර ග්‍රාම නිලධාරි වසම	0776829380	
ආර්.බී.ගුණරත්න බණ්ඩාර මයා	සමෘ. සං. නිලධාරි	දෙහිඅත්තාවල ග්‍රාම නිලධාරි වසම	0711104582	
ටී.බී.ධර්මාවති මිය	සමෘ. සං. නිලධාරි	මැදිපිටිය ග්‍රාම නිලධාරි වසම	0711927503	
එම්.ඒ.විජිතා පෙරේරා මිය	සමෘ. සං. නිලධාරි	දොඩම්ගොල්ල ග්‍රාම නිලධාරි වසම	0713212870	
බී.ඡී.අරුණ විජිත් දසනායක මයා	සමෘ. සං. නිලධාරි	මුදියල ග්‍රාම නිලධාරි වසම	0555614345	
එම්.ඒ.ස්වර්ණලතා පෙරේරා මිය	සමෘ. සං. නිලධාරි	අඹේලන්ද ග්‍රාම නිලධාරි වසම	0729376785	
ඒ.එම්.වර්ණකුලසුරිය	සමෘ. සං. නිලධාරි	කුරුවාඹ ග්‍රාම නිලධාරි වසම	0722527671	

ජේ.එම්.ගුණසේකර මයා මයා	සමඃ. සං. නිලධාරි	තානායම්ගම ග්‍රාම නිලධාරි වසම	0710983343	
එච්.එම්.ඔෂාකා වසන්තා කුමාරි මිය	සමඃ. සං. නිලධාරි	කවුඩැල්ල ග්‍රාම නිලධාරි වසම	0714543140	
පී.ඩී.එල්.ඒ.වයි.එන්.යමුනා නන්දනි මිය	සමඃ. සං. නිලධාරි	නාගල ග්‍රාම නිලධාරි වසම		
ආර්.ඩබ්.ප්‍රියන්ති ස්වර්ණලතා මිය	සමඃ. සං. නිලධාරි	හාමාපොල ග්‍රාම නිලධාරි වසම	0724694711	
ඩී.එම්.එන්.දිසානායක මිය	සමඃ. සං. නිලධාරි	කොකුන්නැව ග්‍රාම නිලධාරි වසම	0775482011	
එච්.එම්.චන්ද්‍රකාන්ති මිය	සමඃ. සං. නිලධාරි	බොකාගොන්න ග්‍රාම නිලධාරි වසම	0729123156	
එස්.ජේ.එම්.නන්දිපාල මයා	සමඃ. සං. නිලධාරි	පිටකුඹුර ග්‍රාම නිලධාරි වසම	0724968224	
ආර්.බී.ලොකුබණ්ඩා මයා	සමඃ. සං. නිලධාරි	ඌරාවුල ග්‍රාම නිලධාරි වසම	0728382372	
එච්.එම්.කුමාරි පතිරාජ මිය	සමඃ. සං. නිලධාරි	තොටිල්ලකැටිය ග්‍රාම නිලධාරි වසම	0712928606	
එච්.එම්.සරත් බණ්ඩාර මයා	සමඃ. සං. නිලධාරි	කණුවේගල්ල ග්‍රාම නිලධාරි වසම	0772788430	
ජේ.පී.එස්.ප්‍රියදර්ශණිමිය	සමඃ. සං. නිලධාරි	ළිදකුඹුර ග්‍රාම නිලධාරි වසම	0717959029	
එච්..එම්.චන්ද්‍රාවති මිය	සමඃ. සං. නිලධාරි	ළිදකුඹුර ප්‍රජාමුල බැංකුව	0710945030	
ඩබ්.ඒ.නන්දාවති මෙනවිය	සමඃ. සං. නිලධාරි	ළිදකුඹුර ප්‍රජාමුල බැංකුව	0718109627	
බී.බී.කරුණාතිලක මයා	සමඃ. සං. නිලධාරි	බුළුපිටිය ග්‍රාම නිලධාරි වසම	0775614272	
ජේ.එම්.ප්‍රසන්ත කුමාර මයා	සමඃ. සං. නිලධාරි	නිල්ගල ග්‍රාම නිලධාරි වසම	0724752627	
ඒ.ජී.දයාවති මිය	සමඃ. සං. නිලධාරි	හෙවෙල්වෙල ග්‍රාම නිලධාරි වසම	0719752044	
බිබිල ප්‍රාදේශිය ලේකම් කොට්ඨාශයේ සහන සේවා නිලධාරි				
එම්.එම්.එම්.පී.විජේරත්න	සහන සේවා	බිබිල	071-1700588	
බිබිල ප්‍රාදේශිය ලේකම් කොට්ඨාශයේ වැඩිහිටි නිලධාරි				
ඩී.එම්.ස්වර්ණා දිසානායක	වැඩිහිටි නිලධාරි	බිබිල	070-2596645	
බිබිල ප්‍රාදේශිය ලේකම් කොට්ඨාශයේ වනිතා කටයුතු නිලධාරි				
නැත.	-	-	-	

බිබිල ප්‍රාදේශිය ලේකම් කොට්ඨාශයේ ළමා හිමිකම් ප්‍රවර්ධන නිලධාරි				
එච්.ජී.සිරානී ගුනරත්න මිය	ළමා හිමිකම්	බිබිල	071-1235472	
බිබිල ප්‍රාදේශිය ලේකම් කොට්ඨාශයේ සමාජ සේවා නිලධාරි				
ආර්.එම්.සරත් බණ්ඩාර	සමාජ සේවා	බිබිල	071-4418034	

තණමල්විල ප්‍රාදේශීය ලේකම් කාර්යාලයේ නිලධාරීන්ගේ තොරතුරු				
ජී.ඒ.ජී.දිල්රුක්ෂි ගනේගොඩ	සංවර්ධන නිළධාරි	උස්ගල	071 7213530	047 2234038
ඒ.ඉසංකා කුමුදු කුමාරි	සංවර්ධන නිළධාරි	හම්බෙගමුව ජනපදය	070 2738054	
ජී.ජී.නිලුකා සුභසිංහ	සංවර්ධන නිළධාරි	කොටවෙහෙර මංකඩ	070 2738056	
එස්.එම්.සාලිය සන්දනායක	සංවර්ධන නිළධාරි	අලුත්වැව	071 4401351	
එච්.එම්.ඩී.බී.මැණිකේ		සිත්තරම	071 1976122	
එම්.එම්.ප්‍රසංගිකා		බෝදාගම	071 6233313	
වයි.එම්.එන්.ඩී.කුමාරි		කණ්ඩියපිටවැව	071 7070852	
ඊ.කේ.නුවන් සංජීව		මහවැව	071 8372231	
නදීකා දිල්රුක්ෂි		කහ/පෑලැස්ස	070 2738053	
එස්.ඒ.යූ.ඩබ්.බණ්ඩාර		හම්බෙගමුව	071 4555264	
එම්.ටී.ආර්.සංජය		නිකවැව	071 3713505	
ආර්.එම්.රංගනා නවෝදනී		කිවුල්ආර	071 3204284	
එච්.ජී.නිලූෂා සෙවීවන්දි		සීනුක්කුව	071 2429400	
එස්.එල්.ඒ.විමල් ප්‍රදීප්		සූරියආර	0713 360176	

ආර්.ඩබ්.ඒ.සිරියාවතී	කෘෂිකර්ම පර්යේෂණ නිලධාරී	සීනුක්කුව	072 4749664	
සර්ධාපාල එස්.දිසානායක	කෘෂිකර්ම පර්යේෂණ නිලධාරී	හ/ජනපදය	071 4390299	
සර්ධාපාල එස්.දිසානායක	කෘෂිකර්ම පර්යේෂණ නිලධාරී	කහ/පැලැස්ස වැ.බ	071 4390299	
ආර්.චන්ද්‍රලතා	කෘෂිකර්ම පර්යේෂණ නිලධාරී	කොටවෙහෙර මංකඩ	072 4667155	
කේ.ඒ.වීරරත්න		හම්බෙගමුව	071 0511215	
රනිල් අශෝක ජයසිංහ		සූරියආර	071 1901311	
ලියනගේ දයානන්ද		නිකවැව	071 8216033	
ඩබ්.ජී.සරත් රණබාහු		උස්ගල	071 3611561	
ඩබ්.ජී.සරත් රණබාහු		වැ.බ.මහවැව	071 3611561	
එල්.වික්‍රමලතා		කණ්ඩියපිටවැව	071 8499352	
එල්.වයි.සජීව ලක්මාල්		කිවුල්ආර	072 4291719	
එම්.කේ.ගුණවතී		බෝදාගම	077 5140331	
ජී.ජී.ඉසාරි ජීවන්ති		සිත්තරම	071 3080666	
ජී.ඒ.නන්දසේන		අලුත්වැව	071 2665585	
එස්.එම්.නිලානි සන්දනායක	සමෘද්ධි සංවර්ධන නිලධාරී	කණ්ඩියපිටවැව	071 4177155	
ඩී.එම්.කපිල කරුණානායක		කොටවෙහෙර මංකඩ	071 7352802	
එන්.ඒ.එස් .අබේකුමාර		හම්බෙගමුව ජනපදය	072 3741333	
ජගත් තිලක වර්ධන		සීනුක්කුව	071 8402399	
ඩී.එම්.රේණුකා ලක්ෂ්මි		සිත්තරම	071 2521314	
සනීතා රාජපක්ෂ		උස්ගල	076 5517614	

සනීතා රාජපක්ෂ		වැ.බ.නිකවැව	076 5517614	
එච්.ජී.රාණ්		මහවැව	076 5411091	
එම්.එෆ්.ඒ.ස්මායිල්		බෝධාගම	072 8706233	
ජී.කේ.කුසුමලතා		කිවුල්ආර	072 1236104	
ඩබ්.ජී.ශ්‍රියානි විජේවර්ධන		හම්බෙගමුව	071 8434925	
ආර්.ජී.කුලරත්න		කහපෑලැස්ස	071 2412722	
ඩී.එම්.මහින්ද දිසානායක		සූරියආර	071 3129680	
ආර්.එම්.රත්නසිරි	සහනසේවා නිලධාරී	තණමල්විල ප්‍රා.ලේ.කො.	077 9111446	
ආර්.එම්.එන්.එස්.කේ.රත්නායක	වනිතා කටයුතු නිලධාරී	තණමල්විල	071 6266166	
ආර්.නිරූපා	ළමා හිමිකම් ප්‍රවර්ධන නිලධාරී	තණමල්විල	071 635257	
නිලන්ත	සමාජසේවා නිලධාරී	තණමල්විල	070 2153757	
ඩබ්.එස්.සිල්වා	මුල් ළමාවිය සංවර්ධන සහකාර	තණමල්විල	071 5177676	

වැල්ලවාය ප්‍රාදේශිය ලේකම් කාර්යාලයෙන් සම්බන්ධ කර ගත හැකි නිළධාරීන්				
ටී.එම්.කේ.උදය කුමාර	සංවර්ධන නිළධාරි	ආඳාවෙලයාය	071 8547758	055 2274938
එස්.එම්.පී.උඩවත්ත	සංවර්ධන නිළධාරි	ආනපල්ලම	071 0177539	
ඩී.එම්.ජේ.සේනාධීර	සංවර්ධන නිළධාරි	ඇනිලිවැව	071 5930957	

ආර්.එම්.ප්‍රදීප් තරංග	සංවර්ධන නිළධාරි	කිතුල්කොටේ	078 3857136	
කේ.එච්.එන්.සුරංගි	සංවර්ධන නිළධාරි	කුඩාඔය	071 2465506	
එල්.කේ.සී.මධුරංග	සංවර්ධන නිළධාරි	කොටිකන්බොක්ක	077 5888295	
ජී.චමිලා උදයංගනී	සංවර්ධන නිළධාරි	ගල්බොක්ක	071 3447260	
ඊ.කේ.කේ.නිලූෂිකා චාන්දනී	සංවර්ධන නිළධාරි	තෙළුල්ල	077 3445170	
ආර්.එම්.ප්‍රියංකා රත්නායක	සංවර්ධන නිළධාරි	තෙළුල්ල ජනපදය	077 0249791	
ඩී.ඩී.එල්.නිරෝෂි මාලා	සංවර්ධන නිළධාරි	දිඹුලාමුරය	072 7907765	
එම්.එල්.එස්.මධුරංග	සංවර්ධන නිළධාරි	නුගයාය	078 3446750	
ඩබ්.එම්.සී ශ්‍රියන්ති මිය	සංවර්ධන නිළධාරි	නෙළුවගල	071 6174212	
ඒ.එම්.නන්දන	සංවර්ධන නිළධාරි	පුඛුදුවැව	071 5973090	
බී.එම්.චාන්දනී	සංවර්ධන නිළධාරි	බලහරුව	072 8854999	
ඩබ්.එම්.ඉසුරු චින්තක	සංවර්ධන නිළධාරි	බුදුරුවගල	071 3045222	
ඩබ්.එම්.ධම්මිකා මැණිකේ	සංවර්ධන නිළධාරි	මහඅරගම	072 5745674	
එච්.බී.ඉනෝකා දමයන්ති	සංවර්ධන නිළධාරි	යාලබෝව	077 6930214	
මියුරි සුදසිංහ	සංවර්ධන නිළධාරි	රන්දෙනිගොඩ	071 7755799	
ජී.සජීවනී ලක්මාලි	සංවර්ධන නිළධාරි	රන්දෙනිය	071 9060461	

බී.එම්.අමල්ජිත්	සංවර්ධන නිළධාරි	වැල්ලවාය	071 9034541	
එස්.ඒ.රෝහිත ජයන්ත	සංවර්ධන නිළධාරි	දෙබරඇර	071 3466584	
ඩී.එම්.අනූෂා ලක්මාලි	සංවර්ධන නිළධාරි	වෙහෙරයායගම	071 2695618	
ඩබ්.ඩී.විචිත්‍රා සමන්මලී	සංවර්ධන නිළධාරි	සියඹලාගුණය	077 1804643	
අරුණ චමින්ද වීරසේකර	සංවර්ධන නිළධාරි	සිරිපුරගම	071 5261995	
එම්.එම්.සමන්කුමාර	සංවර්ධන නිළධාරි	සුදුපනාවෙල	071 6608910	
ඩබ්.ඩබ්.කේ.දේවප්‍රිය බණ්ඩාර	සංවර්ධන නිළධාරි	හඳපානාගල	071 2455670	
ජී.ඒ.විමලලතා මිය	සංවර්ධන නිළධාරි	වරුණගම	071 2752811	
ආර්.ඩී.එල්.කුමාර	සංවර්ධන නිළධාරි	වෙහෙරයාය	071 6679594	
එම්.ඩී.සෞම්‍යා සඳමාලි	සංවර්ධන නිළධාරි	කුරුඇගම	078 3933311	
ඩී.එම්.ආනන්ද	දිවි.සං.නිළධාරි	කුරුඇගම වසම	0725990943	
ටී.එම්.සර්ධාවනි කුමාරිහාමි	දිවි.සං.නිළධාරි	රන්දෙණිය වසම	0729378438	
සමන් විරසේන රාජමුණි	දිවි.සං.නිළධාරි	සියඹලාගුණය	0774054301	
එච්.ඒ.ඩබ්.තමරා දයාංගනි	දිවි.සං.නිළධාරි	කොටිකම්බොක්ක වසම	0719869545	
චන්ද්‍රලතා බුවනායක	දිවි.සං.නිළධාරි	ගල්බොක්ක වසම	0783011822	
අමාලි ප්‍රියංගිකා සෝමසිරි	දිවි.සං.නිළධාරි	දිඹුලාමුරය වසම	0776599731	
ටී.ඩබ්.ඒ.කපිල මානෙල් බන්දුල	දිවි.සං.නිළධාරි	වැල්ලවාය වසම	0726029105	
එස්.ඒ.ප්‍රියන්ත බණ්ඩාර	දිවි.සං.නිළධාරි	වරුණගම වසම	0729693180	

එන්.ඩි.සුනන්ද රාජපක්ෂ	දිවි.සං.නිළධාරි	ආනපල්ලම වසම	0729977949	
පී.මහින්දද සිල්වා	දිවි.සං.නිළධාරි	බුදුරුවගල වසම	0713858462	
ජී.ජී.සෝමදාස	දිවි.සං.නිළධාරි	නුගයාය වසම	0725609302	
ජී.ජී.ඒ.චාමිණි නයනිකා	දිවි.සං.නිළධාරි	යාලබෝව	0774989467	
ඒ.එම්.ඉන්ද්‍රාණි ප්‍රේමලතා	දිවි.සං.නිළධාරි	ආදවෙලයාය වසම	0725990940	
ආර්.එම්.පත්මලතා	දිවි.සං.නිළධාරි	නෙළුවගල වසම	0726549100	
ජී.ටී.එච්.එන්.එස්.ප්‍රියදර්ශණ	දිවි.සං.නිළධාරි කළාප සහකාර	වැල්ලවාය කළාපය (වැ/බ සුදුපානාවෙල වසම)	0774383377	
සුමිත් නිශ්ශංක පල්ලෙගම	දිවි.සං.නිළධාරි බැංකු සහකාර	දිවිනැගුම ප්‍රජාමුල බැංකුව වැල්ලවාය	0725990943	
ඩී.එම්.ආනන්ද	දිවි.සං.නිළධාරි	කුරුගම වසම	0729378438	
ටී.එම්.සර්ධාවනි කුමාරිහාමි	දිවි.සං.නිළධාරි	රන්දෙණිය වසම	0774054301	
ඩී.ඒම.සී.කේ.අරුණදීප	සහනසේවා නිලධාරී	ප්‍රා.ලේ.කා	078 8254870	

මොණරාගල ප්‍රාදේශීය ලේකම් කොට්ඨාසය					
නම	තනතුර	ග්‍රා.නි. කොට්ඨාසය/	ජංගම දු.අ.	සේවා ස්ථානයේ දු.අ.	පෞද්ගලික දු.අ.
එම්.ආර්. වසන්ත කුලරත්න	ආර්ථික සංවර්ධන නිලධාරි	කහම්බාන	077-1073814	055-4936574	077-1073814
ප්‍රදීප් සිසිර කුමාර	ආ. සං.නි.	මාරාව	077-7891162	055-4936574	077-7891162
ප්‍රදීප් සිසිර කුමාර	ආ. සං.නි.	තෙනගල්ලන්ද	077-7891162	055-4936574	077-7891162
අයි.ඩබ්. නිසංසලා සජීවනී	ආ. සං.නි.	කොළොන්වින්න	078-3928144	055-4936574	078-3928144
ඒ.එම්.පද්මාවතී	ආ. සං.නි.	බෝහිටිය	077-0702651	055-4936574	077-0702651
ඒ.එම්. නන්දිකා ප්‍රියංගනී	ආ. සං.නි.	වෙහෙරගල	077-6245946	055-4936574	077-6245946
කේ.ඩබ්.කේ.බී. ඉනෝකා	ආ. සං.නි.	මුප්පනේ	071-2929675	055-4936574	071-2929675
රංජිත් ඉන්ද්‍රලාල්	ආ. සං.නි.	කවුඩාව	077-5790666	055-4936574	077-5790666
ජී.එස්.සී.එස්.කේ. ගුණවර්ධන	ආ. සං.නි.	මොණරාගල	077-0378058	055-4936574	077-0378058
ආර්.එම්. කැළුම් ජීවන්ත ජයසුන්දර	ආ. සං.නි.	හුලංදාව	076-6606782	055-4936574	076-6606782
ඒ.රූබි මහාලිංගම්	ආ. සං.නි.	හිදිකිවුල	077-1147809	055-4936574	077-1147809
එම්.ආර්.වසන්ත කුලරත්න	ආ. සං.නි.	මාගන්දනමුල්ල	077-1073814	055-4936574	077-1073814
ඒ.එම්.පී. නර්මදා අධිකාරි	ආ. සං.නි.	විහාරමුල්ල	071-1681945	055-4936574	071-1681945
ඒ.එම්. උදේනි නිල්මිණි	ආ. සං.නි.	හුලංදාව වම	077-3241693	055-4936574	077-3241693
කේ.එම්.එස්.කේ. රත්නායක	ආ. සං.නි.	හුලංදාව දකුණ	077-9570592	055-4936574	077-9570592

බී.එස්.නදීකා බුලත්සිංහල	ආ. සං.නි.	අලියාවත්ත	077-9052370	055-4936574	077-9052370
ජේ.එම්.අමරසිරි ජයරත්න	ආ. සං.නි.	බටුගම්මන	071-5742570	055-4936574	071-5742570
ජේ.එම්.අමරසිරි ජයරත්න	ආ. සං.නි.	නක්කල	071-5942570	055-4936574	071-5942570
ආර්.එම්. කැළුම් ජයසුන්දර	ආ. සං.නි.	වැලියාය	076-6606782	055-4936574	076-6606782
ආර්.එම්.ආර්.ජේ. රත්නායක	ආ. සං.නි.	දෙබැද්දෙකිවුල	071-7298299	055-4936574	071-7298299
කේ.එම්. චන්ද්‍රාණි මැණිකේ	ආ. සං.නි.	රත්තණපිටිය	071-3309958	055-4936574	071-3309958
ආර්.එම්.ආර්.ජේ. රත්නායක	ආ. සං.නි.	ටැංවත්ත	071-7298299	055-4936574	071-7298299
අයි.ජී. නිලුකා පුෂ්පකුමාර	ආ. සං.නි.	ගුරුහෙළ	071-1614976	055-4936574	071-1614976
කේ.කේ.ඩී. හර්ෂණි	ආ. සං.නි.	කුඹුක්කන	078-2908185	055-4936574	078-2908185
එච්.එම්. චමින්ද බුද්ධික	ආ. සං.නි.	මදුරුකැටිය	071-7663417	055-4936574	071-7663417
ආර්.එම්.සී.පී.කේ. රත්නායක	ආ. සං.නි.	හොරොම්බුව	071-3940634	055-4936574	071-3940634
බී.ජී.පද්මලතා	කෘෂිකර්ම පර්යේෂණ හා නිෂ්පාදන සහකාර	ගොවිජන සේවා මධ්‍යස්ථානය, මොනරාගල	729512573	552276295	729512573
එස්.ඩබ්.එස්.ඉන්ද්‍රානි	කෘ.ප.නි.ස.	ගොවි. සේ.මධ්‍ය.	718072605	552276295	718072605
එම්.ඒ.ප්‍රියදර්ශණි	කෘ.ප.නි.ස.	ගොවි. සේ.මධ්‍ය.	725629275	552276295	725629275
බී.එම්.සමරසිංහ	කෘ.ප.නි.ස.	ගොවි. සේ.මධ්‍ය.	771621114	552276295	771621114
ආර්.එම්.ධර්මසේන		ගොවි. සේ.මධ්‍ය.	718273155	552276295	718273155

	කෘ.ප.නි.ස.				
එච්.එම්.දීපා සෙනෙවිරත්න	කෘ.ප.නි.ස.	ගොවි. සේ.මධ්‍ය.	775349095	552276295	775349095
එච්.එම්.ජයතිලක	කෘ.ප.නි.ස.	ගොවි. සේ.මධ්‍ය.	778823619	552276295	778823619
ඩී.එම්.ශ්‍රියාණි ධර්මසිරි	කෘ.ප.නි.ස.	ගොවි. සේ.මධ්‍ය.	776490500	552276295	776490500
කේ.එම්.චන්ද්‍රපාල	කෘ.ප.නි.ස.	ගොවි. සේ.මධ්‍ය.	713408070	552276295	713408070
එම්.ජී.ප්‍රියන්ත කුමාර	කෘ.ප.නි.ස.	ගොවි. සේ.මධ්‍ය.	716516929	552276295	716516929
ඩී.එම්.විජේරත්න	කෘ.ප.නි.ස.	ගොවි. සේ.මධ්‍ය.	771831494	552276295	771831494
එච්.එම්.සනත් ගුණවර්ධන	කෘ.ප.නි.ස.	ගොවි. සේ.මධ්‍ය.	776490500	552276295	776490500
ආර්.එම්.චන්ද්‍රරත්න	කෘ.ප.නි.ස.	ගොවි. සේ.මධ්‍ය.	773400150	552276295	773400150
එම්.එම්. කමල්සිරි ද සිල්වා	කෘ.ප.නි.ස.	ගොවි. සේ.මධ්‍ය.		552276295	
කේ.එම්. වසන්තා කුමාරි	කෘ.ප.නි.ස.	ගොවි. සේ.මධ්‍ය.	776163193	552276295	776163193
ආර්.එම්.විමල් සුසන්ත	කෘ.ප.නි.ස.	ගොවි. සේ.මධ්‍ය.		552276295	
ජේ.එම්.ශිරාණි චම්පිකා	කෘ.ප.නි.ස.	ගොවි. සේ.මධ්‍ය.	714418006	552276295	714418006
එස්.ඒ.සේපාල ගාමිණි	කෘ.ප.නි.ස.	ගොවි. සේ.මධ්‍ය.	775744722	552276295	775744722
බී.එම්.දයාවති	කෘ.ප.නි.ස.	ගොවි. සේ.මධ්‍ය.	774121960	552276295	774121960
තේ.එම්.ලලිත් විජේසිරි	කෘ.ප.නි.ස.	ගොවි. සේ.මධ්‍ය.	778823619	552276295	778823619

එස්.ඩී.කේ.තිලකරත්න	කෘ.ප.නි.ස.	ගොවි. සේ.මධ්‍ය.	725293868	552276295	725293868
කේ.එම්.බී.එස්. වර්ණපුර	කෘ.ප.නි.ස.	ගොවි. සේ.මධ්‍ය.	725147339	552276295	725147339
එන්.ඒ.බී.සුනීතා ලාලනි	කෘ.ප.නි.ස.	ගොවි. සේ.මධ්‍ය.		552276295	
එන්.එම්.චන්ද්‍රප්‍රිය නිශ්ශංක	කෘ.ප.නි.ස.	ගොවි. සේ.මධ්‍ය.	726861220	552276295	726861220
එම්.ඒ.අනුර ප්‍රියන්ත	කෘ.ප.නි.ස.	ගොවි. සේ.මධ්‍ය.	777357366	552276295	777357366
ආර්.එම්.සි. බංඩාරමයා	දිවිනැගුම සංවර්ධන නිලධාරි	වෙහෙරගල	0776694285	0552277284	0776694285
ආර්.එම්.ඉන්ද්‍රාවතිමිය	දිවි.සං.නි.	මොනරාගල	0776402536	0552277284	0776402536
ඒ.එච්.රංජිත් වසන්ත කුමාර	දිවි.සං.නි.	කොලොන්වින්න	055-2277004	0552277284	055-2277004
බී.ඒ.ශාන්තලාල්මයා	දිවි.සං.නි.	කවුඩාව	0729746026	0552277284	0729746026
ටී.එම්.සුනේත්‍රා ගුණසේකර	දිවි.සං.නි.	අලියාවත්ත	055-2277004	0552277284	055-2277004
ඩබ්.ප්‍රදීපා රෝෂණිද සිල්වා	දිවි.සං.නි.	බෝහිටිය	0725237659	0552277284	0725237659
ඩී.එම්.නිමල් සෙනවිරත්න	දිවි.සං.නි.	තෙනගල්ලන්ද	0717162977	0552277284	0717162977
ඩී.එම්.කාන්තියසවති මිය	දිවි.සං.නි.	කහම්බාන	055-2277004	0552277284	055-2277004
කේ.ඩබ්.ගුණසිරි විජේවර්ධන	දිවි.සං.නි.	මාරාව	0713407993	0552277284	0713407993
ඊ.පී.ප්‍රදීපා දිලන්තිමිය	දිවි.සං.නි.	හුලංදාව වම	0779185138	0552277284	0779185138

ජේ.ජී.අනුලා මිය	දිවි.සං.නි.	වෙහෙරගල	0777526673	0552277284	0777526673
ජේ.එම්.කිරිබංඩා මයා	දිවි.සං.නි.	මාගන්දනමුල්ල	0771268683	0552277284	0771268683
ඩි.එම්.සදමාලි මිය	දිවි.සං.නි.	දෙබැද්දේකිවුල	0715264343	0552277284	0715264343
එච්.එම්.ප්‍රේමතිලක මයා	දිවි.සං.නි.	කුඹුක්කන	0774253956	0552277284	0774253956
එම්.ඒ.බී.ස්වර්ණලතා මිය	දිවි.සං.නි.	හුලංදාව	0778780887	0552277284	0778780887
චන්ද්‍රවති ගුරුසිංහ මයා	දිවි.සං.නි.	හුලංදාව දකුණ	0770850052	0552277284	0770850052
ජානකි හේමමාලා මිය	දිවි.සං.නි.	මුප්පනේ	0775258079	0552277284	0775258079
ඩි.එම්.චන්ද්‍ර කුමාර රත්නායක මයා	දිවි.සං.නි.	වැලියාය	0773967786	0552277284	0773967786
ඩී.එම්.ආර්.දිසානායක මයා	දිවි.සං.නි.	හිදිකිවුල	077-9142500	0552277284	077-9142500
ඩි.එම්.සුගත් බංඩාර මයා	දිවි.සං.නි.	ගුරුහෙල	0725147379	0552277284	0725147379
ආර්.එම්.ආරියරත්න මයා	දිවි.සං.නි.	නක්කල	0778010301	0552277284	0778010301
ඩි.එම්.ආර්.දිසානායක මයා	දිවි.සං.නි.	හොරොම්බුව	0779142500	0552277284	0779142500
ඩි.එම්.පත්මසිරි මයා	දිවි.සං.නි.	රත්තනපිටිය	0772452602	0552277284	0772452602
ආර්.ඩබ්.පත්මා තිලකලතා	දිවි.සං.නි.	මදුරුකැටිය	055-2277001	0552277284	055-2277001
කේ.එම්.කරුණාරත්න මයා	දිවි.සං.නි.	බටුගම්මන	055-2277001	0552277284	055-2277001
රංජිත් රංකඩුව මයා	දිවි.සං.නි.	ටැංචත්ත	0711825665	0552277284	0711825665
ඩබ්.ආර්. සුමිත් විරසිංහ මයා	ආපදා සහනසේවා නිලධාරි	මොණරාගල ප්‍රා.ලේ.කා.	072-4071138	055-4936574	072-4071138

ඩී.එම්.එස්.දිසානායක මිය	වැඩිහිටි නිලධාරි	මොණරාගල ප්‍රා.ලේ.කා.	071-8833341	055-4936574	071-8833341
ටී.ආර්.සුනේත්‍රා මිය	වනිතා සංවර්ධන නිලධාරි	මොණරාගල ප්‍රා.ලේ.කා.	077-7404626	055-4936574	077-7404626
ඒ.ඩී.පී. අබේසිංහ මයා	ළමා හිමිකම් ප්‍රවර්ධන නිලධාරි	මොණරාගල ප්‍රා.ලේ.කා.	-	055-4936574	-
එස්.ඒ.ආර්.එන්.කේ. ගුණසේකර මයා	සමාජසේවා නිලධාරි	මොණරාගල ප්‍රා.ලේ.කා.	071-4071831	055-4936574	071-4071831
මඩුල්ල ප්‍රාදේශීය ලේකම් කොට්ඨාසය					
ඩබ්.එම්. ධනපාල	ආර්ථික සංවර්ධන නිලධාරි	මුල්ලේගම	078-5150860	055-2275201	078-5150860
ඒ.එම්. වික්‍රමසිංහ	ආ. සං.නි.	ඉඟිනියාගල	077-9239213	055-2275201	077-9239213
ඩබ්.එස්.එම්. ඉඳුනිල් ප්‍රියන්ත බණ්ඩාර	ආ. සං.නි.	නෙල්ලියද්ද	075-5190179	055-2275201	075-5190179
ඒ.එම්. රසික සමන් බණ්ඩාර	ආ. සං.නි.	ගල්ගමුව	072-5717200	055-2275201	072-5717200
ඩබ්.එම්. චන්ද්‍රිකා පද්මිණි	ආ. සං.නි.	මකුල්ල	071-9129908	055-2275201	071-9129908
ඩී.එම්. නිශාන් උපුල් ප්‍රියන්ත	ආ. සං.නි.	තම්පලාවෙල	077-1497995	055-2275201	077-1497995
ඩබ්.එම්. ධම්මිකා සඳමාලි	ආ. සං.නි.	මාගන්දන	078-5183457	055-2275201	078-5183457
ටී.ආර්.එම්. ඉරෝෂනී සෙනෙවිරත්න	ආ. සං.නි.	නාමල්ඔය ජනපදය	071-2694867	055-2275201	071-2694867
එස්.ඩී. සනත් කුමාර	ආ. සං.නි.	උඩුමුල්ල	078-5288536	055-2275201	078-5288536

ආර්.එම්. එස්. ප්‍රියදර්ශනී රත්නායක	ආ. සං.නි.	අරාවුගස්වෙල	072-8412711	055-2275201	072-8412711
කේ.එස්.ටී.එම්.පී.කාරියවසම්	ආ. සං.නි.	ගල්බොක්ක	072-5190390	055-2275201	072-5190390
කේ.එම්. විමලාවතී	ආ. සං.නි.	ඔඛ්බේගොඩ	072-4081533	055-2275201	072-4081533
ඩී.එම්. සුනීතා කුමාරි	ආ. සං.නි.	පඟුර	072-8572726	055-2275201	072-8572726
කේ.එම්. සුරංග මහින්ද කුමාර	ආ. සං.නි.	ඉලුක්ලන්ද	071-1654288	055-2275201	071-1654288
ඩී.එම්.එම්. සුදර්ශනී සිරිවර්ධන	ආ. සං.නි.	තැරැල	077-4236679	055-2275201	077-4236679
ඒ.එම්.ආර්. චාන්දනී අත්තනායක	ආ. සං.නි.	ඇල්ලේකොණ	071-9427898	055-2275201	071-9427898
ඩී.එම්.ඩී.කේ. කුමාරි මැණිකේ	ආ. සං.නි.	ඉහාව	072-8939938	055-2275201	072-8939938
ඒ.එම්. ගයානි විජේරත්න	ආ. සං.නි.	කොල්ලදෙණිය	072-6318337	055-2275201	072-6318337
කේ.එම්.අබේසුරිය	ආ. සං.නි.	මාරිඅරාව	071-3488075	055-2275201	071-3488075
ආර්.එම්.දිලිනි තුෂාරිකා කුමාරි	ආ. සං.නි.	ගංගොඩගම	072-4764887	055-2275201	072-4764887
එච්.කේ.උෂාන් ආරියසේන	ආ. සං.නි.	රිටිගහවත්ත	077-3945685	055-2275201	077-3945685
ඩී.එම්. දමිත් සුරංග	ආ. සං.නි.	පොල්ගහගම	077-2259002	055-2275201	077-2259002
එස්.සන්ධ්‍යා වසන්ති කුමාරි	ආ. සං.නි.	ගංගොඩඅරාව	072-8776569	055-2275201	072-8776569
ආර්.එම්. සුමිත් රත්නායක	ආ. සං.නි.	අලුගල්ගේ	075-9359047	055-2275201	075-9359047

කේ.එම්. චාමර සංජීව	ආ. සං.නි.	කහගොල්ල	072-9303622	055-2275201	072-9303622
කේ.ජී. මහේෂ් දෙනුවන් ප්‍රියදර්ශන	ආ. සං.නි.	නීලවබැද්ද	072-3712992	055-2275201	072-3712992
කේ.එම්. විමලාවතී	ආ. සං.නි.	දැලිව	072-3876010	055-2275201	072-3876010
ඒ.එම්.බී. දේවිකා ප්‍රියදර්ශනී	ආ. සං.නි.	අල්පිටිය	072-9460650	055-2275201	072-9460650
ආර්.එම්. අංජු මල්ෂා කුමාරි	ආ. සං.නි.	පංගුව	-	055-2275201	-
ඒ.එම්. බී. ඉනෝකා ප්‍රියදර්ශනී	ආ. සං.නි.	වටවනගම	072-5074454	055-2275201	072-5074454
කේ.එම්. ප්‍රියංගිකා චාන්දනී	ආ. සං.නි.	රුවල්වෙල	072-8168489	055-2275201	072-8168489
කේ.එම්. අරුණ ශාන්ති කෝණාර	ආ. සං.නි.	තල්කොටයාය	071-8785930	055-2275201	071-8785930
ඩබ්.ඩී. ජසින්තා දිල්හානි	ආ. සං.නි.	දඹගල්ල	077-3551487	055-2275201	077-3551487
ආර්.එම්.නාමලී රේණුකා රත්නායක	ආ. සං.නි.	කෝට්ටගල	071-2539132	055-2275201	071-2539132
කේ.ජී.නුවන් චාමර නවරත්න	ආ. සං.නි.	ගෝනතලාව	072-4959607	055-2275201	072-4959607
ඒ.ජී. කුමාර ඉන්දික බණ්ඩාර	ආ. සං.නි.	මාගන්දාඔය ජනපදය	071-8199972	055-2275201	071-8199972
කේ.එම්. සුමනාවතී	ආ. සං.නි.	බදුළුවෙල	072-5190880	055-2275201	072-5190880
කේ.එම්. නිහාල් කුමාරසිරි	ආ. සං.නි.	බණ්ඩාරවාඩිය	077-7412679	055-2275201	077-7412679
ඒ.පි.එම්.අබේගුණවර්ධන	කෘෂිකර්ම පර්යේෂණ හා නිෂ්පාදන සහකාර	ගොවිජන සේවා මධ්‍යස්ථානය, දඹගල්ල		552275192	

ඒ.ජී.රාජරත්න බංඩාර	කෘ.ප.නි.ස.	ගොවි.සේ.ම.	724322859	552275192	724322859
ආර්.එම්.පියරත්න බංඩාර	කෘ.ප.නි.ස.	ගොවි.සේ.ම.		552275192	
රේනුකා දමයන්ති දිසානායක	කෘ.ප.නි.ස.	ගොවි.සේ.ම.		552275192	
පී.ජී.අජිත් ගුණතිලක	කෘ.ප.නි.ස.	ගොවි.සේ.ම.	725190534	552275192	725190534
ඩබ්.එස්.එම්.සෝම පාල	කෘ.ප.නි.ස.	ගොවි.සේ.ම.	723383550	552275192	723383550
ඩී.එම්.සමන් විජයසිරි	කෘ.ප.නි.ස.	ගොවි.සේ.ම.		552275192	
ඒ.එම්.නවරත්න බංඩාර	කෘ.ප.නි.ස.	ගොවි.සේ.ම.	725190362	552275192	725190362
ඩී.එම්.විජේනන්ද දිසානායක	කෘ.ප.නි.ස.	ගොවි.සේ.ම.	711506610	552275192	711506610
කේ.එම්.ධර්මදාස	කෘ.ප.නි.ස.	ගොවි.සේ.ම.		552275192	
කේ.එම්.ජයසිරි බංඩාර	කෘ.ප.නි.ස.	ගොවි.සේ.ම.		552275192	
ආර්.එම්.ඒ.කාන්ති ලතා	කෘ.ප.නි.ස.	ගොවි.සේ.ම.	711122808	552275192	711122808
කේ.එම්.ධනපාල	කෘ.ප.නි.ස.	ගොවි.සේ.ම.		552275192	
ටී.එම්.උක්කුබංඩා	කෘ.ප.නි.ස.	ගොවි.සේ.ම.	717755670	552275192	717755670
එච්.ජී.පී.ස්වර්ණලතා	කෘ.ප.නි.ස.	ගොවි.සේ.ම.	728939851	552275192	728939851
ඒ.එම්.සිරිවර්ධන	කෘ.ප.නි.ස.	ගොවි.සේ.ම.	721801151	552275192	721801151

ටී.ඩී.එම්.ධර්මසේන	කෘ.ප.නි.ස.	ගොවි.සේ.ම.	724329103	552275192	724329103
ඩී.එම්.සමරතුංග	කෘ.ප.නි.ස.	ගොවි.සේ.ම.	725502066	552275192	725502066
කේ.එම්.චන්ද්‍රලතා වික්‍රමබංඩාර	කෘ.ප.නි.ස.	ගොවි.සේ.ම.	772800304	552275192	772800304
ඒ.එම්.සිරියාවති	කෘ.ප.නි.ස.	ගොවි.සේ.ම.	718444863	552275192	718444863
ඒ.ජී.ඒ.අනුරාධා මාලනි	කෘ.ප.නි.ස.	ගොවි.සේ.ම.		552275192	
ආර්.එම්.ධම්මි චතුරිකා රත්නායක	කෘ.ප.නි.ස.	ගොවි.සේ.ම.	711519938	552275192	711519938
වී.එම්.ඩිංගිරිබංඩා	කෘ.ප.නි.ස.	ගොවි.සේ.ම.		552275192	
කේ.එම්.සෙනෙවිරත්න	කෘ.ප.නි.ස.	ගොවි.සේ.ම.	728060697	552275192	728060697
ඩී.එම්.ශ්‍රියානි දිසානායක	කෘ.ප.නි.ස.	ගොවි.සේ.ම.	726020504	552275192	726020504
ඩී.එම්.සුමනාවති	කෘ.ප.නි.ස.	ගොවි.සේ.ම.	726196358	552275192	726196358
ආර්.එම්.කිරිබංඩා	කෘ.ප.නි.ස.	ගොවි.සේ.ම.		552275192	
ඩී.එම්.කරුණාරත්න	කෘ.ප.නි.ස.	ගොවි.සේ.ම.	724080325	552275192	724080325
ටී.එම්. රංජිත් තෙන්නකෝන්	කෘ.ප.නි.ස.	ගොවි.සේ.ම.	787776591	552275192	787776591
ඩී.එම්. අනෝමා ස්වර්ණලතා බණ්ඩාර	කෘ.ප.නි.ස.	ගොවි.සේ.ම.	719590136	552275192	719590136

කේ.එම්.ජයතිලක බංඩා මයා	දිවිනැගුම සංවර්ධන නිලධාරි	පංගුව වසම	0711306839	055-2275201	0711306839
ටී.එම්.දිසානායක මයා	දිවි.සං.නි.	බණ්ඩාරවාඩිය වසම	නැත	055-2275201	නැත
ආර්.එම්.සෙනවිරත්නබංඩා මයා	දිවි.සං.නි.	බදුළුවෙල වසම	0772249854	055-2275201	0772249854
කේ.එම්.කරුණාවති මිය	දිවි.සං.නි.	තල්කොටයාය වසම	නැත	055-2275201	නැත
කේ.එම්.දයාවති මිය	දිවි.සං.නි.	දැලිව වසම	0712169181	055-2275201	0712169181
කේ.එම්.සුධර්මා ප්‍රියදර්ශනි මිය	දිවි.සං.නි.	රුවල්වෙල වසම	0725814990	055-2275201	0725814990
ඩී.එම්.සුනේත්‍රා කුමාරි අබේරත්න මිය	දිවි.සං.නි.	නාමල්ඔය ජනපදය වසම	0725852350	055-2275201	0725852350
ඩබ්.එම්.යූ.එල්.පී.බංඩාර මයා	දිවි.සං.නි.	තම්පලාවෙල වසම	7214116417	055-2275201	7214116417
ඩී.එම්.ප්‍රදීප් බංඩාර මයා	දිවි.සං.නි.	අරාටුගස්වෙල වසම	0773082010	055-2275201	0773082010
ඒ.ඒ.පත්මසිරි මයා	දිවි.සං.නි.	මාගන්දන වසම	0725190460	055-2275201	0725190460
ඩී.එම්.විමලසේන මයා	දිවි.සං.නි.	ගල්බොක්ක වසම	0725848910	055-2275201	0725848910
ආර්.එම්.රත්නපාල මයා	දිවි.සං.නි.	දඹගල්ල වසම	නැත	055-2275201	නැත
එස්.ජී.ගුනපාල මයා	දිවි.සං.නි.	උඩුමුල්ල වසම	0721416424	055-2275201	0721416424
ඩබ්.එම්.ප්‍රියානි වනිගසිංහ මිය	දිවි.සං.නි.	මකුල්ල වසම	0726680820	055-2275201	0726680820
ආර්.එම්.විමලාවති මිය	දිවි.සං.නි.	ගෝනතලාව වසම	0713857514	055-2275201	0713857514
ආර්.එම්.ආනන්දසිරි මයා	දිවි.සං.නි.	රිටිගහවත්ත වසම	0717158055	055-2275201	0717158055

ඩී.එම්.මාලා රංජනි දිසානායක මිය	දිවි.සං.නි.	අලුගල්ගේ වසම	0772615370	055-2275201	0772615370
පී.යූ.ජී.හිංමැණිකා මිය	දිවි.සං.නි.	පොල්ගහගම වසම	0772939053	055-2275201	0772939053
ආර්.එම්.අනෝමා කාන්තිලතා මිය	දිවි.සං.නි.	නීලවබැද්ද වසම	0728505710	055-2275201	0728505710
ඩී.එම්.පේමාවති මිය	දිවි.සං.නි.	මාරිඅරාව වසම	0786234264	055-2275201	0786234264
කේ.එම්.විමලාවති මිය	දිවි.සං.නි.	කොල්ලාදෙනිය වසම	0778067422	055-2275201	0778067422
ඩී.එම්.ශාන්ති දයාලතා මිය	දිවි.සං.නි.	ගංගොඩගම වසම	0771386497	055-2275201	0771386497
ඩී.එම්.සුමනලතා මිය	දිවි.සං.නි.	අල්පිටිය වසම	0719678170	055-2275201	0719678170
ඩී.එම්.පොඩිමැණිකා මිය	දිවි.සං.නි.	වටවනගම වසම	0765286249	055-2275201	0765286249
ඒ.ජී.චුලසිරි සමන් බංඩාර මයා	දිවි.සං.නි.	කොට්ටගල වසම	0725190577	055-2275201	0725190577
ආර්.එම්.ආරියරත්න මයා	දිවි.සං.නි.	කහගොල්ල වසම	0729129985	055-2275201	0729129985
කේ.එම්.රත්නායක මයා	දිවි.සං.නි.	ඉහාව වසම	0724952940	055-2275201	0724952940
ඒ.ජී.නිලකරත්න මයා	දිවි.සං.නි.	ගංගොඩඅරාව වසම	0724693886	055-2275201	0724693886
ආර්.එම්.සෝමාවති මිය	දිවි.සං.නි.	මුල්ලේගම වසම	0710952582	055-2275201	0710952582
ඩී.එම්.බී.බංඩාර මැණිකා මිය	දිවි.සං.නි.	ගල්ගමුව වසම	නැත	055-2275201	නැත
ටී.එම්.රත්නපාල මයා	දිවි.සං.නි.	නෙල්ලියැද්ද වසම	නැත	055-2275201	නැත
ඩී.එම්.සුනිලා කාන්තිනි දමයන්ති මිය	දිවි.සං.නි.	ඉගිනියාගල වසම	0718187647	055-2275201	0718187647

ආර්.එම්.සුනිල් පියසිරි මයා	දිවි.සං.නි.	පගුර වසම	0767646736	055-2275201	0767646736
ඩබ්.එම්.නන්දසේන බංඩාර මයා	දිවි.සං.නි.	ඉලුක්ලන්ද වසම	0786233266	055-2275201	0786233266
එන්.ඒ.රානි මිය	දිවි.සං.නි.	ඔබ්බේගොඩ වසම	0779549329	055-2275201	0779549329
ඩබ්.එම්.බංඩාරමැණිකා මිය	දිවි.සං.නි.	ඇල්ලේකෝණ වසම	0779116258	055-2275201	0779116258
ටී.එම්.ධම්මිකා සුදර්ශනි මිය	දිවි.සං.නි.	තැරැල වසම	0789909368	055-2275201	0789909368
පී.ජී.තමරා කුමාරි ගුණතිලක මිය	දිවි.සං.නි.	මාගන්දාඔය ජනපදය වසම	0789652040	055-2275201	0789652040
ටී.එම්.එන්. සුසන්ත බණ්ඩාර	ආපදා සහනසේවා නිලධාරි	මඩුල්ල ප්‍රා.ලේ.කා.	077-6155594	055-2275201 055-2275038	077-6155594
දැනට නැත. සමාජ සේවා නිලධාරි විසින් වැඩ ආවරණය කරයි.	වැඩිහිටි නිලධාරි	මඩුල්ල ප්‍රා.ලේ.කා.	071-8273046	055-2275201 055-2275038	071-8273046
ඒ.ඩී.තරංගා ප්‍රියදර්ශනී	වනිතා සංවර්ධන නිලධාරි	මඩුල්ල ප්‍රා.ලේ.කා.	072-4914217	055-2275201 055-2275038	072-4914217
ආර්.එම්.අයි.පී. රත්නායක මයා	ළමා හිමිකම් ප්‍රවර්ධන නිලධාරි	මඩුල්ල ප්‍රා.ලේ.කා.	071-1305523	055-2275201 055-2275038	071-1305523
ආර්.එම්. වසන්ත සිල්වා මයා	සමාජසේවා නිලධාරි	මඩුල්ල ප්‍රා.ලේ.කා.	071-8273046	055-2275201 055-2275038	071-8273046

මැදගම ප්‍රාදේශීය ලේකම් කාර්යාලය					
කේ.එම්. මල්ලිකා මිය,	ආර්ථික සංවර්ධන නිලධාරි	ඇල්ලේකෝණ	0712929435	055-2266338	0712929435
ආර්.එම්. අරුණ සිරිවර්ධන මයා	ආ. සං.නි.	ඇල්හේන	0713799036	055-2266338	0713799036
ඩී.එම්. ස්වර්ණලතා මිය	ආ. සං.නි.	සෙන්පතිගම	0713799033	055-2266338	0713799033
කේ.එම්. තරංගා චාන්දනී කෝනාර මිය,	ආ. සං.නි.	කෝන්ගොල්ල	0712670160	055-2266338	0712670160
ඩී.එම්. චූලපත්ම ආරියත්න මයා	ආ. සං.නි.	කළුගහවාඩිය	0713798953	055-2266338	0713798953
කේ.ඩී. ශ්‍රියාණි මල්කාන්ති මිය,	ආ. සං.නි.	දිවියාපොල	0715752799	055-2266338	0715752799
ආර්.එම්. සමරසිංහ පුංචි බණ්ඩාර මයා,	ආ. සං.නි.	අලාන	0728555170	055-2266338	0728555170
එච්.එම්. කසුන් ගයාන් මයා,	ආ. සං.නි.	බැදියාව/යකුන්නාව	0718471761	055-2266338	0718471761
ජී.නයනා තුෂාරි මිය,	ආ. සං.නි.	මැල්ලගම	0719077840	055-2266338	0719077840
කේ.එච්.එම්. ස්වර්ණලතා මිය,	ආ. සං.නි.	පුබ්බාර	0718221332	055-2266338	0718221332
එච්.එම්.අමිල නුවන් හේරත් මයා,	ආ. සං.නි.	මොණරවාන	0713807500	055-2266338	0713807500
ඩී.එම්. නිර්මල තීක්ෂණ ගුණරත්න මයා,	ආ. සං.නි.	රත්තණදෙනිය	0778969483	055-2266338	0778969483
කේ.ඩබ්. සමන් කුමාර සිරිවර්ධන මයා,	ආ. සං.නි.	බිබිලමුල්ල	0716267492	055-2266338	0716267492

කේ.එම්. රංජිත් ප්‍රියන්ත කුමාර මයා,	ආ. සං.නි.	තඹාන	0719501530	055-2266338	0719501530
ඩී.එම්. සෙනෙවිරත්න බණ්ඩා මයා,	ආ. සං.නි.	සේනාපතිය/බිබිලමුල්ල	0712641985	055-2266338	0712641985
ඩී.එම්. අජිත් හේමවන්ද්‍ර මයා,	ආ. සං.නි.	කොටබෝව/ගොඩිගමුව	0777401428	055-2266338	0777401428
ඩී.එම්. ගාමිණී දිසානායක මයා,	ආ. සං.නි.	කීණගොඩ	0715676058	055-2266338	0715676058
කේ.නිශාන්ත ජයසිංහ මයා,	ආ. සං.නි.	බකිනිගහවෙල	0718933762	055-2266338	0718933762
එච්.එම්. ට්‍රිශීලා මධුශාන්ති කරුණාතිලක මිය,	ආ. සං.නි.	නුගාමුර	0721431153	055-2266338	0721431153
කේ.එම්. ශ්‍රියාණි මල්කාන්ති මිය,	ආ. සං.නි.	කොහුකුඹුර	0710793728	055-2266338	0710793728
ඩී.එම්. නිලූෂා සමන්ති දිසානායක මිය,	ආ. සං.නි.	ඉළුක්කුඹුර	0724592280	055-2266338	0724592280
ඩී.එම්. නිශ්ශංක දිසානායක මයා	ආ. සං.නි.	අයිවෙල/පොතුබන්ධන	0783983239	055-2266338	0783983239
එච්.එම්. නිලෝකා සඳමාලි මිය,	ආ. සං.නි.	නන්නපුරාව	0723948215	055-2266338	0723948215
ඒ.ඩබ්. අසන්ති.ද සිල්වා මිය,	ආ. සං.නි.	දහගෝනිය	0711306950	055-2266338	0711306950
ඩී.එම්. නිලූකා කුමාරි දිසානායක මිය,	ආ. සං.නි.	පොල්ගහපිටිය	0714967091	055-2266338	0714967091
කේ.ජී. දයානි රාජපක්ෂ මිය,	ආ. සං.නි.	පිටදෙනිය	0713310525	055-2266338	0713310525
ආර්.එම්. දයාරත්න මයා,	ආ. සං.නි.	කැන්දවින්න/කින්නරබෝව	0716346698	055-2266338	0716346698

ඩබ්.නිල්මිණි තුසාරිකා මිය,	ආ. සං.නි.	දහම්ගම	0710949516	055-2266338	0710949516
ආර්.ඩබ්.ඩබ්.නිමල් කා රාජපක්ෂ මිය,	ආ. සං.නි.	තිඹිරිය	0718621615	055-2266338	0718621615
ඒ.එම්.එන්.අත්තනා යක මිය	ආ. සං.නි.	මැදගම	0713247682	055-2266338	0713247682
ඩී.එම්.ගුනවර්ධන	කෘෂිකර්ම පර්යේෂණ හා නිෂ්පාදන සහකාර	ගොවිජන සේවා මධ්‍යස්ථානය, මැදගම	728092066	553555611	728092066
ජී.එම්.එම්.කුසුමාව තී.	කෘ.ප.නි.ස.	ගොවි.සේ.ම.	773099874	553555611	773099874
ආර්.එම්.සුනිල් රත්නායක.	කෘ.ප.නි.ස.	ගොවි.සේ.ම.	710462383	553555611	710462383
එම්.ජී.කරුණාපාල.	කෘ.ප.නි.ස.	ගොවි.සේ.ම.	770870763	553555611	770870763
යූ.පී.සුගතදාස.	කෘ.ප.නි.ස.	ගොවි.සේ.ම.	718808747	553555611	718808747
බී.කේ.ධනුක ගිම්හාන ජයලත්.	කෘ.ප.නි.ස.	ගොවි.සේ.ම.	724780530	553555611	724780530
එච්.ඒ.කුසුමාවතී.	කෘ.ප.නි.ස.	ගොවි.සේ.ම.	728574806	553555611	728574806
එච්.එම්.වන්ද්‍රා මාලනී.	කෘ.ප.නි.ස.	ගොවි.සේ.ම.	718127708	553555611	718127708
ඒ.එම්.සුදීපා ප්‍රියදර්ශනී දේවප්‍රිය	කෘ.ප.නි.ස.	ගොවි.සේ.ම.	728283362	553555611	728283362
ආර්.වයලට් ප්‍රනාන්දු.	කෘ.ප.නි.ස.	ගොවි.සේ.ම.	723729836	553555611	723729836
එල්.එන්.කුමාරජ්ප ෙරුම.	කෘ.ප.නි.ස.	ගොවි.සේ.ම.	717354849	553555611	717354849
ඩී.එම්.හේමලතා.		ගොවි.සේ.ම.	726283290	553555611	726283290

	කෘ.ප.නි.ස.				
ඒ.ජී.ගීතා.	කෘ.ප.නි.ස.	ගොවි.සේ.ම.	710415665	553555611	710415665
ඩී.එම්.තිස්ස කුමාර කරුණාසුන්දර	කෘ.ප.නි.ස.	ගොවි.සේ.ම.	724051522	553555611	724051522
ඩබ්.එම්.ගුණදාස.	කෘ.ප.නි.ස.	ගොවි.සේ.ම.	723751859	553555611	723751859
එල්.එච්.ලලනි ප්‍රියංකා.	කෘ.ප.නි.ස.	ගොවි.සේ.ම.	725508211	553555611	725508211
ඉන්ද්‍රානි රජපක්ෂ.	කෘ.ප.නි.ස.	ගොවි.සේ.ම.	726093837	553555611	726093837
ඩබ්.එම්.නිල්මිණී ප්‍රියංගනී.	කෘ.ප.නි.ස.	ගොවි.සේ.ම.	723072614	553555611	723072614
ඩී.එම්.මයා ගුණරත්න	කෘ.ප.නි.ස.	ගොවි.සේ.ම.	724750140	553555611	724750140
කේ.ජී. ඉන්ද්‍රානි.	කෘ.ප.නි.ස.	ගොවි.සේ.ම.	779127996	553555611	779127996
ඩබ්.එම්. නිරංජලා කුමුදුනී.	කෘ.ප.නි.ස.	ගොවි.සේ.ම.	723752207	553555611	723752207
එච්.එම්. අනුලාවතී.	කෘ.ප.නි.ස.	ගොවි.සේ.ම.	714127144	553555611	714127144
ඩී.එම්. සුනිල් රත්නායක.	කෘ.ප.නි.ස.	ගොවි.සේ.ම.	718444484	553555611	718444484
ආර්.එම්. ධම්මි ප්‍රියන්තා ආරියදාස.	කෘ.ප.නි.ස.	ගොවි.සේ.ම.	721560545	553555611	721560545
ඩිලානි ප්‍රියංකා උඩගෙදර	කෘ.ප.නි.ස.	ගොවි.සේ.ම.	772295349	553555611	772295349
ඩබ්.ඒ.දිල්ෂානි චතුරිකා සෙනෙවිරත්න	කෘ.ප.නි.ස.	ගොවි.සේ.ම.	771126794	553555611	771126794

සමන්ත උපුල් කුමාර	කෘ.ප.නි.ස.	ගොවි.සේ.ම.	775018567	553555611	775018567
උදානි ඉෂාරා හේවගේ	කෘ.ප.නි.ස.	ගොවි.සේ.ම.	716083013	553555611	716083013
ඩී.එම්.උභයවර්ධන.	දිවිනැගුම සංවර්ධන නිලධාරි	අලාන වසම	-	055-2266338	
ඩී.එම්.රංජිත් බණ්ඩාර.	දිවි.සං.නි.	තිඹිරිය වසම	0776785590	055-2266338	0776785590
ඩී.එම්.ඥාණසේන.	දිවි.සං.නි.	පොල්ගහපිටිය වසම	0711186477	055-2266338	0711186477
ඒ.ඒ.එම්.යාසිල්.	දිවි.සං.නි.	කින්නරබෝව වසම	0774253972	055-2266338	0774253972
එම්.ටී.එම්.ඉක්රාම්.	දිවි.සං.නි.	කැන්දවින්න වසම	0775903703	055-2266338	0775903703
ආර්.එම්.චන්ද්‍රා කුමාරී රත්නායක.	දිවි.සං.නි.	පිටදෙනිය වසම	0770633939	055-2266338	0770633939
කේ.එම්.ආරියවතී.	දිවි.සං.නි.	බකිනිගහවෙල වසම	0724692116	055-2266338	0724692116
එච්.ඒ.චන්ද්‍රපාල.	දිවි.සං.නි.	අමුණේකදුර වසම	0779825146	055-2266338	0779825146
කේ.එම්.සුගතදාස.	දිවි.සං.නි.	මැල්ලගම වසම	0723381792	055-2266338	0723381792
යූ.එස්.සුනිල්	දිවි.සං.නි.	තඹාන වසම	0715525133	055-2266338	0715525133
එම්.එස්.නවුප්‍රදීන්.	දිවි.සං.නි.	ඉලුක්කුඹුර වසම	0729854417	055-2266338	0729854417
වයි.එම්.තිලක් බණ්ඩාර.	දිවි.සං.නි.	කීනගොඩ වසම	0717110012	055-2266338	0717110012
එච්.එම්.ජයරත්න.	දිවි.සං.නි.	පුබ්බාර වසම	0719590593	055-2266338	0719590593
සී.එම්.එස්.තස්ලින්.	දිවි.සං.නි.	මැදගම වසම	0724033203	055-2266338	0724033203
ජේ.එම්.කපිල ජයවර්ධන	දිවි.සං.නි.	රත්තනදෙනිය වසම	0717239043	055-2266338	0717239043
ආර්.එම්.සෙනෙවිරත්න බණ්ඩාර	දිවි.සං.නි.	කොහුකුඹුර වසම	0772733295	055-2266338	0772733295

ඩී.එම්.එස්.දිසානායක මැණිකේ.	දිවි.සං.නි.	මොණරවාන වසම	0775472994	055-2266338	0775472994
ආර්.කේ.හේමලතා ශ්‍රියාණී.	දිවි.සං.නි.	ඇල්ලේකෝණ වසම	0712703891	055-2266338	0712703891
එච්.ඒ.දීපිකා ශ්‍රියාණී කුමාරී.	දිවි.සං.නි.	නුගාමුර වසම	0552267677	055-2266338	0552267677
ආර්.ඒ.සුනිල් රත්නවීර.	දිවි.සං.නි.	නන්නපුරාව වසම	0728574428	055-2266338	0728574428
ඒ.එම්.චන්ද්‍රතිලක බන්ඩාර.	දිවි.සං.නි.	බිබිලමුල්ල වසම	0771236010	055-2266338	0771236010
ඩී.එම්.ගුණරත්න දිසානායක.	දිවි.සං.නි.	ඇල්හේණ වසම	0724387275	055-2266338	0724387275
ඩබ්.කේ.නිහාල් ජයකොඩි.	දිවි.සං.නි.	කෝන්ගොල්ල වසම	0726339237	055-2266338	0726339237
ඩබ්.එම්. රංජිත් බණ්ඩා.	දිවි.සං.නි.	දහගෝණිය වසම	0775902734	055-2266338	0775902734
කේ.එම්.පුෂ්පලතා ගුණසේකර.	දිවි.සං.නි.	දිවියාපොල වසම	0725630791	055-2266338	0725630791
ඒ.ජී.නිහාල් ජයසිරි.	දිවි.සං.නි.	බැදියාව වසම	0773527089	055-2266338	0773527089
ආර්.කේ.එස්.එම්.හීන්කුමාරිහාමී.	දිවි.සං.නි.	ගොඩිගමුව වසම	0723778890	055-2266338	0723778890
එච්.එම්.හීන්මැණිකා.	දිවි.සං.නි.	යකුන්නාව වසම	0724151693	055-2266338	0724151693
ඕ.එල්.එම්.උවයිස්.	දිවි.සං.නි.	දහම්ගම වසම	0726363924	055-2266338	0726363924
ජේ.විජේතුංග පතිරණ.	දිවි.සං.නි.	කළුගහවාඩිය වසම	0726003350	055-2266338	0726003350
එච්.එම්.එස්.කිත්සිරි බණ්ඩාර.	දිවි.සං.නි.	කොටබෝව වසම	0771831251	055-2266338	0771831251
ඩබ්.ඒ.විජේරත්න.	දිවි.සං.නි.	අයිවෙල වසම	0718842618	055-2266338	0718842618
ඒ.එම්.ලලිත් ජීවානන්ද.	දිවි.සං.නි.	සේනාපතිය වසම	0724731412	055-2266338	0724731412

ආර්.රම්‍යලතා.	දිවි.සං.නි.	සෙන්පතිගම වසම	0728888469	055-2266338	0728888469
ඒ.එම්.කුසුමාවතී	දිවි.සං.නි.	පොතුබන්ධන වසම	0771520289	055-2266338	0771520289
ඩී.එම්.නන්දන ලාල් කුමාර	ආපදා සහනසේවා නිලධාරි	මැදගම ප්‍රා.ලේ.කා.	071-4857970	055-2266338	071-4857970
නැත.	වැඩිහිටි නිලධාරි	-	-	-	-
ඩී.එම්.නන්දාවතී	වනිතා සංවර්ධන නිලධාරි	මැදගම ප්‍රා.ලේ.කා.	072-4780461	055-2266338	072-4780461
කේ.එම්.සෙනෙවිරත්න	ළමා හිමිකම් ප්‍රවර්ධන නිලධාරි	මැදගම ප්‍රා.ලේ.කා.	071-7086708	055-2266338	071-7086708
ජේ.ඒ.කුලරත්න මහතා	සමාජසේවා නිලධාරි	මැදගම ප්‍රා.ලේ.කා.	071-2972730	055-2266338	071-2972730
ඩී.එම්.ස්වර්ණා ප්‍රියදර්ශනී මිය	සමාජසේවා නිලධාරි		071-9881230		071-9881230

ග්‍රාම නිළධාරීවරුන් සම්බන්ධ කර ගත හැකි ක්‍රමවේදයන්

සියඹලාණ්ඩුව ප්‍රාදේශිය ලේකම් කොට්ඨාශය						
නම	**තනතුර**	**වසම**	**ජංගම දු.අ.**	**සේවා ස්. දු. අ.**	**පෞද්ගලික දු.අ.**	**නිවාසය ේ දු.අ.**
එම්.එම්.චන්ද්‍රකාන්ති මිය	ග්‍රාම නිලධාරි	නාපේ	077-4406583	055-2279038		055-5719142
ඩි.එම්.අප්පුහාමි	ග්‍රාම නිලධාරි	මියාගල වැ.බ.	077-3694803	055-2279038	071-0542244	055-5725888
ඩි.එම්.අප්පුහාමි	ග්‍රාම නිලධාරි	වරාගම	077-3694803	055-2279038	071-0542244	055-5725888
බි.ආර්.එම්.කිරිබන්ඩා	ග්‍රාම නිලධාරි	බුද්ධම වැ.බ.	077-8671716	055-2279038		
බි.ආර්.එම්.කිරිබන්ඩා	ග්‍රාම නිලධාරි	අඹගහපිටිය	077-8671716	055-2279038		
ආර්.ඩි.පී.සුමනරත්න	ග්‍රාම නිලධාරි	බරවාය	071-8080091	055-2279038		
ඒ.එම්.ගීතා මල්කාන්ති	ග්‍රාම නිලධාරි	පල්ලෙවෙල	077-9508881	055-2279038		
ජී.බී.එස්.සී.බොතේජු	ග්‍රාම නිලධාරි	වේරගොඩ	071-4601118	055-2279038		
එම්.ජී.නිලන්ත පුෂ්පකුමාර	ග්‍රාම නිලධාරි	කොටාගොඩ වැ.බ	077-1141903	055-2279038		
ජේ.එම්.උපුල් නිශාන්ත	ග්‍රාම නිලධාරි	මුතුකණ්ඩිය	077-2006679	055-2279038		
කේ.එම්.එස්.රංජනාත්	ග්‍රාම නිලධාරි	ගල් අමුණ	077-3076761	055-2279038		
ආර්.ඩී.පී.සුමනරත්න	ග්‍රාම නිලධාරි	සමණලබැද්ධ වැ.බ	0718080091	055-2279038		

ආර්.එම්.එන්.ජී.රත්නායක	ග්‍රාම නිලධාරී	යකදුරාව	071-1701788	055-2279038		
එම්.ජී.නිලන්ත පුෂ්පකුමාර	ග්‍රාම නිලධාරී	ගොවිඳුපුර	077-1141903	055-2279038		
ඒ.එම්.ඒ.කේ.අත්තනායක	ග්‍රාම නිලධාරී	නැව්ගල	077-0873717	055-2279038		
ඒ.එම්.ඒ.කේ.අත්තනායක	ග්‍රාම නිලධාරී	කුරගම්මන වැඩ.	077-0873717	055-2279038		
ආර්.එම්.එම්.ජී.රත්නායක	ග්‍රාම නිලධාරී	කළුගොල්ලයාය	071-7022800	055-2279038		
ඩි.එම්.ඒ.ඩි.දිසානායක	ග්‍රාම නිලධාරී	සියඹලාණ්ඩුව වැඩ	072-5439045	055-2279038	071-3907288	
ඩි.එම්.මනෝජ් හර්ෂණ	ග්‍රාම නිලධාරී	කොඩයාන	077-0105999	055-2279038		
ආර්.එම්.රත්නායක	ග්‍රාම නිලධාරී	මහකළුගොල්ල වැඩ	0710800889	055-2279038		
ඩී.එම්.එන්.ඩී.දිසානායක	ග්‍රාම නිලධාරී	මුඩුගම	077-7372544	055-2279038		
ඒ.ජී.විජේරත්න බණ්ඩාර	ග්‍රාම නිලධාරී	විජිතපුර වැඩ.	077-1855900	055-2279038		
ඒ.ජී.විජේරත්න බණ්ඩාර	ග්‍රාම නිලධාරී	රුහුණුදනව්ව	077-1855900	055-2279038		
කේ.බී.ඩි. සඳමාලී මිය	ග්‍රාම නිලධාරී	මානාභරණ	071-9754237	055-2279038		
බී.මර්ක් ඇන්තනී ප්‍රනාන්දු	ග්‍රාම නිලධාරී	හෙළමුල්ල	072-3778577	055-2279038		
ඩී.එම්.එන්.ඩී.දිසානායක	ග්‍රාම නිලධාරී	කිවුලෙයාය වැඩ.	077-7372544	055-2279038		

ඒ.එම්.කේ.ඩි.ගුණසේන	ග්‍රාම නිලධාරි	නුගගහකිවුල	072-7363660	055-2279038	077-733660	
ඩි.එම්.ඒ.ඩී.දිසානායක	ග්‍රාම නිලධාරි	කරඹගොඩ	072-5439045	055-2279038	071-3907288	
ආර්.එම්.රත්නායක	ග්‍රාම නිලධාරි	පල්ලෙගම	071-0800889	055-2279038		
එම්.පී.සී.සී. පතිරාජ මෙනෙ	ග්‍රාම නිලධාරි	වත්තේගම	078-3496322	055-2279038		
එච්.එම්.සිරිල් මහතා	ග්‍රාම නිලධාරි	ඇනිමලේ ජනපදය	077-6540847	055-2279038		
ඩී.එම්.ප්‍රභාත් දිසානායක	ග්‍රාම නිලධාරි	තිස්සපුර	077-3835889	055-2279038		
එච්.එම්.එම්.අයි.පී.බන්ඩාර	ග්‍රාම නිලධාරි	විජයපුර	077-3907261	055-2279038		
ආර්.එම්.එම්.චන්දන බන්ඩාර	ග්‍රාම නිලධාරි	පැරකුම්පුර	077-0725476	055-2279038		
ඩි.එම්.නිලකරත්න	ග්‍රාම නිලධාරි	ගැමුණුපුර	077-6589255	055-2279038		
ඩබ්.එම්.එච්.එම්.තාරිකා	ග්‍රාම නිලධාරි	මිණිපුර	077-3176202	055-2279038		
ආර්.එම්.එන්.එස්.එම්.රත්නායකමිය	ග්‍රාම නිලධාරි	සිරිපුර	071-8758970	055-2279038		
ඩි.එම්.මනෝජ් හර්ෂණ	ග්‍රාම නිලධාරි	කොටියාගල වැ.බ.	077-0105999	055-2279038		
ඩි.එම්.නිලකරත්න	ග්‍රාම නිලධාරි	ඇනිමලේ වැ.බ.	077-6589255	055-2279038		
ආර්.එම්.ගුණවර්ධන	ග්‍රාම නිලධාරි	විලඔය	077-9369721	055-2279038	077-822886	

ආර්.එම්.ගුණවර්ධන	ග්‍රාම නිලධාරී	පහතඅරාව වැඩ.	077-9369721	055-2279038	077-822886	
ආර්.එම්.තිලකරත්න	ග්‍රාම නිලධාරී	ගැරුහෙළ	071-8236214	055-2279038		
එම්.එම්.එන්.එන්.බණ්ඩාර	ග්‍රාම නිලධාරී	කිඹුලාවෙල	071-0599615	055-2279038	076-8694145	
කේ.එම්.රංජිත් මහතා	ග්‍රාම නිලධාරී	දොඹගහවෙල	071-3117249	055-2279038		
ජේ.එම්.සම්පත් ජයසේන	ග්‍රාම නිලධාරී	ලියන්ගොල්ල	071-5997241	055-2279038		
ඩබ්.එම්.තිලකරත්න මහතා	ග්‍රාම නිලධාරී	කොටියාගොඩ	071-2568832	055-2279038		
ජී.එන්.කුමාර විජේරත්න	ග්‍රාම නිලධාරී	බෙරළියපොල	077-7372970	055-2279038		
එම්.ඩී.ගාමිණි ගුණතිලක	ග්‍රාම නිලධාරී	ඉඳිගස්ඇල්ල	072-4080450	055-2279038		
බඩල්කුඹුර ප්‍රාදේශිය ලේකම් කොට්ඨාශය						
ආර්.ඩබ්.එන්.උදයශාන්ත	ග්‍රාම නිලධාරී	යාකුරාව	077-6773767	055-2250125		
ආර්.එම්.එන්.එස්.රත්නායක	ග්‍රාම නිලධාරී	මඩුකොටන්අරාව	077-1507177	055-2250125		
එස්.ඒ.මානෙල් චාන්දනී	ග්‍රාම නිලධාරී	පුස්සැල්ලාව	055-2250126	055-2250125		
එන්.එම්.ටී.ජී.සංජය	ග්‍රාම නිලධාරී	තේරප්පහුව	077-8819163	055-2250125		
ඩී.එම්.ඩී.විදුසනී	ග්‍රාම නිලධාරී	අලුපොත	071-6589548	055-2250125		
ජේ.වික්‍රමපාල	ග්‍රාම නිලධාරී	මඩුගස්මුල්ල	071-8669460	055-2250125		

ජී.එම්.සුමේධ බන්ඩාර	ග්‍රාම නිලධාරි	වාසිපන	071-7273242	055-2250125		
එස.ඒ.එස්.ටී.සමරක්කොඩි.	ග්‍රාම නිලධාරි	කරඳගම	071-6589548	055-2250125		
ජේ.වික්‍රමපාල	ග්‍රාම නිලධාරි	බඩල්කුඹුර	071-3015806	055-2250125		
ඩී.එම්.එස්.සුරේනි	ග්‍රාම නිලධාරි	මාලිගාතැන්න	071-8833496	055-2250125		
කේ.එම්.චන්ද්‍රාවති	ග්‍රාම නිලධාරි	මඩමගම	071-6124537	055-2250125		
ආර්.එම්.ගුණතිලක	ග්‍රාම නිලධාරි	වැකුඹුර	072-8600211	055-2250125		
ජේ.එම්.ලීලසේන	ග්‍රාම නිලධාරි	කරවිල	071-9485730	055-2250125		
ආර්.එම්.එස්.ඩී.ජයවර්ධන	ග්‍රාම නිලධාරි	තලාවගම	075-6782868	055-2250125		
එන්.ජී.හන්සමාලී	ග්‍රාම නිලධාරි	මයියොක්කවත්ත	071-8960839	055-2250125		
ඩබ්.ඒ.ඒ.සී.මධුමාලී	ග්‍රාම නිලධාරි	ගැඩවිල	077-6131733	055-2250125		
ආර්.එම්.ආර්.පී.කේ.ගුණරත්න	ග්‍රාම නිලධාරි	පල්ලෙගම	077-9584644	055-2250125		
ආර්.එම්.එස්.රත්නායක	ග්‍රාම නිලධාරි	ඇල්ල	072-5360977	055-2250125		
ඩබ්.එම්.සුනිල්.විජේරත්න	ග්‍රාම නිලධාරි	මයිලගස්තැන්න	071-5175730	055-2250125		
කේ.පී.මධුර ප්‍රියදර්ශන	ග්‍රාම නිලධාරි	වරාදොල	072-9512800	055-2250125		

ජේ.එම්.එන්.එල්. බණ්ඩාර	ග්‍රාම නිලධාරි	කොටමුදුන	076-7886068	055-2250125		
ජී.එම්.එන්.එම්.බණ්ඩාර	ග්‍රාම නිලධාරි	රණුගල්ල	072-9512800	055-2250125		
ජේ.එම්.එන්.එල්.බණ්ඩාර	ග්‍රාම නිලධාරි	අංකඩ	071-4736039	055-2250125		
ජී.එම්.එන්.දිසානායක	ග්‍රාම නිලධාරි	මියනකඳුර	071-9315855	055-2250125		
ඩී.එම්.එන්.දිසානායක	ග්‍රාම නිලධාරි	ඇත්පට්ටිය	071-9315855	055-2250125		
ආර්.එම්.ජේ.ආර්.එස්.කුමාර	ග්‍රාම නිලධාරි	දේවතුර	0729020855	055-2250125		
එස්.එස්.සුදුසිංහ	ග්‍රාම නිලධාරි	හිගුරුකඩුව	072-9020855	055-2250125		
ආර්.එම්.ජේ.ආර්.එස්.කුමාර	ග්‍රාම නිලධාරි	දඹගහවෙල	071-1192227	055-2250125		
එච්.එම්.ඩී.අයි.දිසානායක	ග්‍රාම නිලධාරි	කැලිවැස්ස	072-8277965	055-2250125		
ඒ.එම්.අබේසිංහ	ග්‍රාම නිලධාරි	බෝගහපැලැස්ස	071-8401030	055-2250125		
ටී.එම්.පී.එස්.දසනායක	ග්‍රාම නිලධාරි	මොරටුවගම	071-8401030	055-2250125		
ටී.එම්.පී.එස්.දසනායක	ග්‍රාම නිලධාරි	ලුනුගල ජනපදය	071-1088950	055-2250125		
ඒ.එම්.සිරිසේන	ග්‍රාම නිලධාරි	නාරංවත්ත	071-7975755	055-2250125		
ඩබ්.එම්.එස්.එස්.සිරිපාල	ග්‍රාම නිලධාරි	අතල	077-7610652	055-2250125		

ඩබ්.එම්.එන්.යූ.ජයසිංහ	ග්‍රාම නිලධාරි	පුන්සිරිසිගම	077-9024754	055-2250125		
වී.ජී.චන්ද්‍රසිරි	ග්‍රාම නිලධාරි	මුතුකෙළියාව	072-3140247	055-2250125		
ජී.එම්.ඉන්ද්‍රා මාලනී	ග්‍රාම නිලධාරි	ඇත්තලාමුල්ල	077-4033480	055-2250125		
කේ.පී.උපුල් ප්‍රියදර්ශන	ග්‍රාම නිලධාරි	මීගහයාය	071-3799983	055-2250125		
ඩී.එම්.පී.එස්.දිසානායක	ග්‍රාම නිලධාරි	මඩුගහපට්ටිය	075-8712505	055-2250125		
කේ.එම්.එස්.කෝණාර	ග්‍රාම නිලධාරි	කලගහකිවුල	072-1175220	055-2250125		
ඒ.ජී.එච්.ඒ.ගුණසේකර මිය	ග්‍රාම නිලධාරි	කටුගහගල්ගේ	071-6442153	055-2250125		
බිබිල ප්‍රාදේශිය ලේකම් කොට්ඨාශය						
ඩබ්.එම්.අමරසිංහ	පරිපාලන ග්‍රා.නි.		071-3798138	055-2265339		
කේ.එම්.එන්.සංජීවනී මිය	ග්‍රාම නිලධාරි	කෙහෙල් අත්තාවල	071-3798374	055-2265339		
ආර්.ඒ.එන්.එම්.රණසිංහ මිය	ග්‍රාම නිලධාරි	කරගහවෙල බටහිර	071-0556578	055-2265339		
ඩබ්.ඒ.එස්.විරසුරිය	ග්‍රාම නිලධාරි	කරගහවෙල නැගෙනහිර	071-7174302	055-2265339		
බී.එම්.එම්.එස්.ජයසුන්දර මිය	ග්‍රාම නිලධාරි	කොටගම	076-6319160	055-2265339		
පී.හේමන්ත බන්ඩාර	ග්‍රාම නිලධාරි	එගොඩ කොටගම	077-8913617	055-2265339		

ආර්.එම්.ඒ.එස්.ගුණවර්ධන මිය	ග්‍රාම නිලධාරි	යල්කුඹුර	076-7834737	055-2265339		
එස්.ආර්.බී.ඩබ්.එම්.එන්.එම්.බන්ඩාර මිය	ග්‍රාම නිලධාරි	ඊතණවත්ත	077-8572085	055-2265339		
ඩී.එම්.ආර්.එස්.අමරසිංහ	ග්‍රාම නිලධාරි	මූදියල	077-2995300	055-2265339		
එච්.එම්.ඩී.පී.කරුණාසුන්දර	ග්‍රාම නිලධාරි	තානායම්ගම	076-7075662	055-2265339		
ටී.එම්.සමරසිංහ මයා	ග්‍රාම නිලධාරි	දොඩම්ගොල්ල	072-4310299	055-2265339		
කේ.එම්.පී.ප්‍රේමවර්ධන	ග්‍රාම නිලධාරි	කණුල්වෙල	072-4093879	055-2265339		
ආර්.එම්.එම්.එස්.රත්නායක මි	ග්‍රාම නිලධාරි	දෙහිඅත්තාවෙල	076-3890268	055-2265339		
ඩී.එම්.සී.දිසානායක මිය	ග්‍රාම නිලධාරි	මැදපිටිය	071-3933129	055-2265339		
ඩි.එම්.කරුණාසේන	ග්‍රාම නිලධාරි	බිබිල	072-9438422	055-2265339		
ඒ.එම්.යු.කේ.කුමාරි මිය	ග්‍රාම නිලධාරි	කුරුවාඹ	071-3798310	055-2265339		
එස්.ඒ.පී.විකුමසිංහ	ග්‍රාම නිලධාරි	රතුපස්කැටිය	071-3798257	055-2265339		
ටී.ඩබ්.අයි.යූ.සෝමසිරි මිය	ග්‍රාම නිලධාරි	අඹේලන්ද	072-5601978	055-2265339		
ඩී.එම්.ඉන්ද්‍රා කුමාරි මිය	ග්‍රාම නිලධාරි	කවුඩැල්ල	072-6093716	055-2265339		
ඩී.එම්.අයි.මධුරංගනී මිය	ග්‍රාම නිලධාරි	හෙවෙල්වෙල	071-2105321	055-2265339		

ආර්.බී.නන්දසේන මයා	ග්‍රාම නිලධාරි	බදුල්ලගම්මන	071-8127483	055-2265339		
ජී.ඩී.සී.ජේ.පුෂුපමාලී මිය	ග්‍රාම නිලධාරි	බොකාගොන්න	071-3798337	055-2265339		
ඒ.එම්.සිරිල් කුමාර	ග්‍රාම නිලධාරි	පිටකුඹුර	071-3798198	055-2265339		
ඩබ්.ඒ.ඩී.එන්.බණ්ඩාර මිය	ග්‍රාම නිලධාරි	නාගල	077-4038767	055-2265339		
ඩී.එම්.චන්ද්‍රානන්ද	ග්‍රාම නිලධාරි	ළිඳකුඹුර	072-4734150	055-2265339		
ආර්.එම්.ජී.පි.කේ.සී.කුමාරි මිය	ග්‍රාම නිලධාරි	කොකුන්නෑව	071-3798241	055-2265339		
එම්.එච්.ටී.සී.සදරුවනී මිය	ග්‍රාම නිලධාරි	මොරත්තමුල්ල	071-0904697	055-2265339		
ආර්.එම්.කේ.කුමාරි හාමි මිය	ග්‍රාම නිලධාරි	වෑගම උතුර	072-4151450	055-2265339		
ආර්.එම්.චන්ද්‍රෙස්න	ග්‍රාම නිලධාරි	රදලියද්ද	078-6073544	055-2265339		
වයි.ජී.එන්.දිල්රුක්ෂි මිය	ග්‍රාම නිලධාරි	මල්ලැහැව	077-6292468	055-2265339		
ඩබ්.ආර්.එම්.එස්.කුමාරි මිය	ග්‍රාම නිලධාරි	වෑගම දකුණ	071-3798147	055-2265339		
එස්.එම්.අමරසිංහ මයා	ග්‍රාම නිලධාරි	අඹගොල්ල	072-9149887	055-2265339		
ඩි.එම්.සී.ජී.එම්.ගුණසේකර මිය	ග්‍රාම නිලධාරි	උස්සාගල	071-9796056	055-2265339		
ඒ.එම්.රත්නසේකර මයා	ග්‍රාම නිලධාරි	කණුවේගල්ල	072-9937318	055-2265339		

පී.හේමන්ත බණ්ඩා මයා	ග්‍රාම නිලධාරි	උඩමල්ලැහැව	077-8913617	055-2265339		
එච්.එම්.නිලකරත්න බණ්ඩා	ග්‍රාම නිලධාරි	නිල්ගල	072-6093648	055-2265339		
එච්.එම්.ඩී.එම්.සමරනායක	ග්‍රාම නිලධාරි	හාමාපොල	077-9199106	055-2265339		
එච්.එම්.ඩී.ඒ.ප්‍රියදර්ශනී මිය	ග්‍රාම නිලධාරි	බුළුපිටිය	077-8870316	055-2265339		
ඩී.එම්.නිලුකා දමයන්ති	ග්‍රාම නිලධාරි	තොටිල්ලකැටිය	071-2929870	055-2265339		
කේ.ජී.එස්.කන්දෙගෙදර මිය	ග්‍රාම නිලධාරි	කරාඩුගල	071-3762280	055-2265339		
ආර්.බී.පී.ඒ.එස්.ජයවර්ධන මයා	ග්‍රාම නිලධාරි	උඟරාවුල	071-3798484	055-2265339		

මොණරාගල ප්‍රාදේශීය ලේකම් කොට්ඨාසය					
නම	**තනතුර**	**වසම**	**ජංගම දු.අ.**	**සේවා ස්. දු. අ.**	**පෞද්ගලික දු.අ.**
කේ.කේ.ජී.ටී.මල්කාන්ති	ප්‍රධාන පරිපාලන ග්‍රාම නිලධාරි	මොණරාගල ප්‍රා.ලේ.කා.	071-8589843	055-4936560	071-8589843
එල්.ඒ. ගාමිණි දයානන්ද මයා	ග්‍රාම නිලධාරි	කහම්බාන	077-4652993	055-4936574	077-4652993
එන්.බී. රත්නසේකර මයා	ග්‍රාම නිලධාරි	මාරාව	078-6068377	055-4936574	078-6068377
එල්.ඒ. ගාමිණි දයානන්ද මයා	ග්‍රාම නිලධාරි	තෙනගල්ලන්ද	077-4652993	055-4936574	077-4652993

ඩබ්.එම්. උබයවර්ධන මයා	ග්‍රාම නිලධාරි	කොලොන්වින්න	072-4080770	055-4936574	072-4080770
ඩී.එස්. පුෂ්ප කුමාර මයා	ග්‍රාම නිලධාරි	වෙහෙරගල	071-9127464	055-4936574	071-9127464
ඩී.එස්. පුෂ්ප කුමාර මයා	ග්‍රාම නිලධාරි	බෝහිටිය	071-9127464	055-4936574	071-9127464
එච්.කේ.ඩී. රාජබන්දු මයා	ග්‍රාම නිලධාරි	මුප්පනේ	071-3799465	055-4936574	071-3799465
ඩබ්.එම්. උබයවර්ධන මයා	ග්‍රාම නිලධාරි	කවුඩාව	072 - 4080770	055-4936574	072 - 4080770
එච්.එම්. ගයාන් ප්‍රියන්ත මයා	ග්‍රාම නිලධාරි	මොනරාගල	077 - 652036	055-4936574	077 - 652036
ආර්.එම්. සඳමාලි රණසිංහ මිය	ග්‍රාම නිලධාරි	නක්කල	071 - 3283750	055-4936574	071 - 3283750
බී.පී. ස්වර්ණා ඇතුගල මිය	ග්‍රාම නිලධාරි	හිඳිකිවුල	071-1705408	055-4936574	071-1705408
ඊ.කේ.ඒ. දිනේෂා	ග්‍රාම නිලධාරි	මාගන්දනමුල්ල	070-2425390	055-4936574	070-2425390
ඩී.එම්.ජයවර්ධන මයා	ග්‍රාම නිලධාරි	විහාරමුල්ල	071-6917885	055-4936574	071-6917885
එච්.එම්.සි. ප්‍රදීපා කුමාරි මිය	ග්‍රාම නිලධාරි	හුලංදාව වම	071-933285, 077-3107529	055-4936574	071-933285, 077-3107529
ආර්.ඒ.එස්. නිකේෂලා මිය	ග්‍රාම නිලධාරි	හුලංදාව දකුණ	071-3812086	055-4936574	071-3812086
බී.ඩබ්.ඩබ්. අනුර මයා	ග්‍රාම නිලධාරි	අලියාවත්ත	072-5511500	055-4936574	072-5511500
ඩබ්.එම්.කේ. මැණිකේ මිය	ග්‍රාම නිලධාරි	බටුගම්මන	072-5008710	055-4936574	072-5008710
ආර්.එම්. විමලසේන මයා	ග්‍රාම නිලධාරි	හුලංදාව	055-5685605 072-2961442	055-4936574	055-5685605 072-2961442
ඩී.එම්.ජයවර්ධන මයා	ග්‍රාම නිලධාරි	වැලියාය	071-6917885	055-4936574	071-6917885

ඩබ්.එම්.කේ. මැණිකේ මිය	ග්‍රාම නිලධාරි	දෙබැද්දේ කිවුල	072 - 5008710	055-4936574	072 -5008710
කේ.එම්. ජයසේන මයා	ග්‍රාම නිලධාරි	රත්තනපිටිය	055-3569590 071-6077876	055-4936574	055-3569590 071-6077876
ආර්.එම්. සඳමාලි රණසිංහ මිය	ග්‍රාම නිලධාරි	ටැංවත්ත	071-3283750	055-4936574	071-3283750
බී.පී. ස්වර්ණා ඇතුගල මිය	ග්‍රාම නිලධාරි	ගුරුහෙල	071-1705408	055-4936574	071-1705408
ඩී.එම්. විමලසේන මයා	ග්‍රාම නිලධාරි	කුඹුක්කන	077-8371950	055-4936574	077-8371950
ඒ.එම්.පී.අයි.එම්. විජයසේන මයා	ග්‍රාම නිලධාරි	මදුරුකැටිය	071-9390118	055-4936574	071-9390118
පී.බී.සී. පතිරණ මයා	ග්‍රාම නිලධාරි	හොරොම්බුව	071-8400794	055-4936574	071-8400794
මැදගම ප්‍රාදේශීය ලේකම් කොට්ඨාසය					
නම	**තනතුර**	**වසම**	**ජංගම දු.අ.**	**සේවා ස්. දු. අ.**	**පෞද්ගලික දු.අ.**
ආර්.එම්.පී.සී. කරුණාරත්න මිය	ග්‍රාම නිලධාරි	නන්නපුරාව	0713798886	055-2276338	0713798886
ඩී.එම්.ආර්.ඩී. දිසානායක මිය	ග්‍රාම නිලධාරි	කොටබෝව	0778291905	055-2276338	0778291905
ආර්.එම්.බී.ඩී.කේ. සිරිවර්ධන මෙනවිය	ග්‍රාම නිලධාරි	බැඳියාව	0713310520	055-2276338	0713310520
එස්.එම් ජයසුන්දර මයා	ග්‍රාම නිලධාරි	දහම්ගම	0713798908	055-2276338	0713798908
ඩී.එම්.සිරිවර්ධන මහතා	ග්‍රාම නිලධාරි	සෙන්පතිගම	0713798938	055-2276338	0713798938
ඒ.කේ.එන්.කේ. ගුණසේකර මහතා	ග්‍රාම නිලධාරි	යකුන්නාව	0713798825	055-2276338	0713798825
ඒ.කේ.එන්.කේ. ගුණසේකර මහතා	ග්‍රාම නිලධාරි	පොතුබන්ධන	0713798825	055-2276338	0713798825

ආර්.එම්. අත්තනායක මයා	ග්‍රාම නිලධාරි	ගොඩිගමුව	0713799056	055-2276338	0713799056
කේ.එම්. ආරියවතී මිය	ග්‍රාම නිලධාරි	සේනාපතිය	0713798832	055-2276338	0713798832
එච්.එම්. ප්‍රසාදිනි මෙනවිය	ග්‍රාම නිලධාරි	අයිවෙල	0726548176	055-2276338	0726548176
ආර්.එම්. ඉන්ද්‍රානි සිරිවර්ධන මිය	ග්‍රාම නිලධාරි	බිබිලමුල්ල	0713799058	055-2276338	0713799058
පී.පී.හේමලතා මෙනවිය	ග්‍රාම නිලධාරි	කෝන්ගොල්ල	0713798944	055-2276338	0713798944
ඩී.එම්.එන්.එම්. ජයසේකර මෙනවිය	ග්‍රාම නිලධාරි	මොණරවාන	0711614990	055-2276338	0711614990
ජී.ඒ.ඉන්ද්‍රාකාන්ති මිය	ග්‍රාම නිලධාරි	දිවියාපොළ	0713798883	055-2276338	0713798883
ආර්.එම්.ඉන්ද්‍රාණී පුෂ්පලතා මිය	ග්‍රාම නිලධාරි	දහගෝනිය	0713798861	055-2276338	0713798861
ආර්.එම්.කේ. වත්සලා මෙනවිය	ග්‍රාම නිලධාරි	කොහුකුඹුර	0713803141	055-2276338	0713803141
ඊ.ජී. අනුෂා මධුමාලි ජයසේන මිය	ග්‍රාම නිලධාරි	ඇල්හේන	0772306123	055-2276338	0772306123
එච්.ඒ.මේනකා දිල්හානී මිය	ග්‍රාම නිලධාරි	නුගාමුරය	0713798841	055-2276338	0713798841
එම්.පී.එම්. ගාමිණි රත්නසිරි මයා	ග්‍රාම නිලධාරි	ඇල්ලේකෝන	0713798851	055-2276338	0713798851
එච්.එම්. ආරියතිලක මයා	ග්‍රාම නිලධාරි	බකිනිගහවෙල	0713799052	055-2276338	0713799052
ජී.එන්.කේ හේමරත්න මයා	ග්‍රාම නිලධාරි	පිටදෙණිය	0723751962	055-2276338	0723751962
එච්.එම්. සුමනසේන මහතා	ග්‍රාම නිලධාරි	කැන්දවින්න	0713798923	055-2276338	0713798923
එච්.ඒ.මේනකා දිල්හානී මිය	ග්‍රාම නිලධාරි	මැදගම	0713798841	055-2276338	0713798841

එච්.එම්.ඒ. දමයන්ති මෙනවිය	ග්‍රාම නිලධාරි	තිඹිරිය	0719351173	055-2276338	0719351173
එච්.එම්. ආරියතිලකමයා	ග්‍රාම නිලධාරි	ඉලුක්කුඹුර	0713799052	055-2276338	0713799052
එච්.එම්. සුමනසේන මහතා	ග්‍රාම නිලධාරි	අලාන	0713798923	055-2276338	0713798923
ආර්.එම්.එල්. විමානිමිය	ග්‍රාම නිලධාරි	පොල්ගහපිටිය	0713095330	055-2276338	0713095330
ඩබ්.එම්.ධර්මදාස මහතා	ග්‍රාම නිලධාරි	කින්නරබෝව	0713798937	055-2276338	0713798937
ඩී.එම් අබේරත්නමයා	ග්‍රාම නිලධාරි	පුබ්බාර	0713799002	055-2276338	0713799002
ඩී.එම්. පුෂ්පලතා කරුණාරත්න මිය	ග්‍රාම නිලධාරි	රත්තණෑදෙණිය	0713798905	055-2276338	0713798905
ආර්.ඒ. ගීතාංජලී ජයසිංහ මිය (ප්‍රසූත නිවාඩු) - එච්.ඒ. මේනකා දිල්හානි මිය(වැ.බැ)	ග්‍රාම නිලධාරි	මැල්ලගම	0713798868	055-2276338	0713798868
එස්.එම්. අජිත් ප්‍රියන්ත මහතා	ග්‍රාම නිලධාරි	තඹාන	0713798887	055-2276338	0713798887
ඩී.එම්. අබේරත්න මහතා	ග්‍රාම නිලධාරි	කීනගොඩ	0713799002	055-2276338	0713799002
ඩී.එම්.පුෂ්පලතා කරුණාරත්න මිය	ග්‍රාම නිලධාරි	අමුණේකඳුර	0713798905	055-2276338	0713798905
ඩී.එම්.ජී.කේ. දිසානායක මිය	ග්‍රාම නිලධාරි	කළුගහවාඩිය	0713798884	055-2276338	0713798884
මඩුල්ල ප්‍රාදේශීය ලේකම් කොට්ඨාසය					
නම	**තනතුර**	**වසම**	**ජංගම දු.අ.**	**සේවා ස්. දු. අ.**	**පෞද්ගලික දු.අ.**
ඩී.එම්.ජේ.යූ.කේ. දිසානායක මහතා	ග්‍රාම නිලධාරි	මුල්ලේගම	072-2527364	055-2275201	072-2527364

ආර්.එම්. උපාලි ධර්මරත්න මහතා	ග්‍රාම නිලධාරි	ඉහිණියාගල	077-5064799	055-2275201	077-5064799
ඒ .සී. ඊශ්වර මහතා	ග්‍රාම නිලධාරි	නෙල්ලිය ද්ද	077-0646084	055-2275201	077-0646084
කේ.එම්. කරුණාවතී මිය	ග්‍රාම නිලධාරි	ගල්ගමුව	078-3544590	055-2275201	078-3544590
ටී.එම්.ඒ.පී. ජයවර්ධන මිය	ග්‍රාම නිලධාරි	මකුල්ල	071-3798544	055-2275201	071-3798544
ඩී.එම්. සිරිසේන මහතා	ග්‍රාම නිලධාරි	තම්පලාවෙල	072-4487960	055-2275201	072-4487960
ආර්.එම්. චන්ද්‍රසේන මහතා	ග්‍රාම නිලධාරි	මාගන්දන	072-5376480	055-2275201	072-5376480
ආර්.එම්. ශ්‍රියානි මංගලිකා මිය	ග්‍රාම නිලධාරි	නාමල්ඔය ජනපදය	071-3798546	055-2275201	071-3798546
ආර්. එම්. බුද්ධිකා මධුභාෂිණි රත්නායක මිය	ග්‍රාම නිලධාරි	උඩුමුල්ල	072-4157111	055-2275201	072-4157111
ආර්.වී. ලලිත් ප්‍රියන්ත රාජපක්ෂ මහතා	ග්‍රාම නිලධාරි	අරාටුගස්වෙල	071-9176764	055-2275201	071-9176764
ඒ.පී. ආරියදාස මහතා	ග්‍රාම නිලධාරි	ගල්බොක්ක	072-5634357	055-2275201	072-5634357
ආර්.එම්. ආරියපාල මහතා	ග්‍රාම නිලධාරි	ඔබ්බේගොඩ	071-7641181	055-2275201	071-7641181
ඩී.එම්.සුරංග ප්‍රදීප් දිසානායක මහතා	ග්‍රාම නිලධාරි	පඟුර	077-0091427	055-2275201	077-0091427
ඩී.එම්.එස්.කේ. බණ්ඩාර මහතා	ග්‍රාම නිලධාරි	ඉලුක්ලන්ද	071-3798506	055-2275201	071-3798506
එච්.එම්. අජිත් ඒකනායක මහතා	ග්‍රාම නිලධාරි	තැරැල	072-5190436	055-2275201	072-5190436
ඒ.එම්.එන්.ජී. අත්තනායක මහතා	ග්‍රාම නිලධාරි	ඇල්ලේකොණ	072-9692208	055-2275201	072-9692208

කේ.එම්.එස්.කේ. බණ්ඩා මහතා	ග්‍රාම නිලධාරි	ඉහාව	071-9880322	055-2275201	071-9880322
ආර්. එම්. බුද්ධිකා මධුභාෂිණි රත්නායක මිය	ග්‍රාම නිලධාරි	කොල්ලාදෙණිය	072-8163623	055-2275201	072-8163623
සංජීවනී ඉන්දිකා වීරසිංහ මිය	ග්‍රාම නිලධාරි	මාරිඅරාව	071-2633684	055-2275201	071-2633684
කේ.එම්.එස්.පොඩිමැණිකේ මිය	ග්‍රාම නිලධාරි	ගංගොඩගම	071-7240191	055-2275201	071-7240191
ඩී.එම්. පී. බණ්ඩාර මහතා	ග්‍රාම නිලධාරි	රිටිගහවත්ත	077-5159554	055-2275201	077-5159554
ඒ.ජී. ප්‍රේමතිලක මහතා	ග්‍රාම නිලධාරි	පොල්ගහගම	077-4480590	055-2275201	077-4480590
ඩී.ඒ.එස්. කුමාරි සෙනෙවිරත්න මිය	ග්‍රාම නිලධාරි	ගංගොඩඅරාව	072-4190377	055-2275201	072-4190377
ජී.පී.එච්.ඩී.පී. පුංචිහේවා මහතා	ග්‍රාම නිලධාරි	අළුගල්ගෙ	071-8427579	055-2275201	071-8427579
කේ.එම්. මුතුමැණිකා මිය	ග්‍රාම නිලධාරි	කහගොල්ල	072-5922700	055-2275201	072-5922700
ඩී.එම්. අශෝක ප්‍රදීප් කුමාර මහතා	ග්‍රාම නිලධාරි	නීලවබැද්ද	072-2365135	055-2275201	072-2365135
ටී.එම්.ඒ.පී. ජයවර්ධන මිය	ග්‍රාම නිලධාරි	දැලිව	071-3798544	055-2275201	071-3798544
කේ.එම්.ජී.ඩී. බණ්ඩාර මහතා	ග්‍රාම නිලධාරි	අල්පිටිය	071-8273284	055-2275201	071-8273284
ආර්.එම්.ජානක බන්ඩාර රත්නායක මහතා	ග්‍රාම නිලධාරි	පංගුව	072-5190965	055-2275201	072-5190965
ඩීතඑම්.ජී. මධුශංකි මෙනවිය	ග්‍රාම නිලධාරි	වටවනගම	072-2828819	055-2275201	072-2828819
ආර්.පී.සජී ධනුෂ්කා රත්නවීර මහතා	ග්‍රාම නිලධාරි	රුවල්වෙල	072-5955075	055-2275201	072-5955075

ආර්.එම්. ජානක බණ්ඩාර රත්නායක මහතා	ග්‍රාම නිලධාරි	තල්කොටයාය	072-5190965	055-2275201	072-5190965
ඩී.එම්.පී.ජී.අභයරත්න මිය	ග්‍රාම නිලධාරි	දඹගල්ල	077-4848654	055-2275201	077-4848654
ඩී.එම්. විපුල පද්මසිරි මහතා	ග්‍රාම නිලධාරි	කෝට්ටගල	072-8166715	055-2275201	072-8166715
ඩී.එම්.මංජුලා මල්කාන්ති මිය	ග්‍රාම නිලධාරි	ගෝනතලාව	071-1404094	055-2275201	071-1404094
කේ.එම්. නන්දසේන මහතා	ග්‍රාම නිලධාරි	මාගන්දාඔය ජනපදය	072-5147816	055-2275201	072-5147816
වයි.පී.ටී. ලක්මිණි මිය	ග්‍රාම නිලධාරි	බදුලුවෙල	071-0796226	055-2275201	071-0796226
ටී.එම්.අයි. තරංගනී මිය	ග්‍රාම නිලධාරි	බණ්ඩාරවාඩිය	072-8482942	055-2275201	072-8482942

දිස්ත්‍රික්කයේ පොලිස් ස්ථාන වල තොරතුරු

අං	නම	තනතුර	ප්‍රාදේශිය	ජංගම දු.අ.	සේවා ස්. දු. අ.
01	සී.ඒ.ප්‍රේමශාන්ත	නි. පො. පති (DIG)	මොනරාගල	071-8592616	055-2276015
02	අනුර මාපලගමගේ	පොලිස් අධිකාරි	මොනරාගල	071-4924404	071-8591533
03	එස්.එම්.ජේ.සමරනායක	ස.පො.අධිකාරි	මොනරාගල	071-8591540	055-2277442
04	ඩී.එම්.නිලකරත්න	ස.පො.අධිකාරි	මොනරාගල	071-8591546	055-7056622
05	ඩබ්.පී.වීරවර්දන	ඕ.අයි.සි.	වැල්ලවාය	071-8591547	055-2274578
06	සේනාපති	ඕ.අයි.සි.	සියඹලාණ්ඩුව	071-8591537	055-2279222
07	එස්.රුවන් ප්‍රනාන්දු	ඕ.අයි.සි.	බුත්තල	071-8591543	055-2273923
08	ඊ.එස්.පනාවල	එච්.කිව්.අයි.	තණමල්විල	071-8591549	047-2285022
09	යූ.එම්.අමරසිරි.	ඕ.අයි.සි.	සෙවනගල	071-8591548	047-2231321
10	ආර්.එස්.ජගත්	එච්.කිව්.අයි.	මොනරාගල	071-8591536	055-2276223
11	ඩබ්.එම.කේ.හේමරත්න	ඕ.අයි.සි.	කතරගම	077-6030090	047-2235222
12	ඩී.එම්. ආරියදාස	ඕ.අයි.සි.	ඇතිමලේ	071-8591539	055-2275522
13	කේ.එම්.ඒ.ජී.බන්ඩාර	ඕ.අයි.සි.	බිබිල	071-8591541	055-2265422
14	කේ.එස්. පුෂපකුමාර	ඕ.අයි.සි.	මැදගම	071-8591542	055-2266522
15	එම්.කේ.දිසානායක	ඕ.අයි.සි.	දඹගල්ල	071-8591538	055-2275220
16	එන්.කේ.දිසානායක	ඕ.අයි.සි.	බඩල්කුඹුර	071-5891544	055-2250222

17	කේ.ජී.බී.සිල්වා	ඕ.අයි.සි.	හම්බෙගමුව	071-8591550	047-3621611 047-3620033
18	ඩබ්.එම්.උදයපාල	ඕ.අයි.සි.	කරාඳුගල	071-5892135	055-3050922
19	එච්.එම්.කේ.රවින්ද්‍ර හේරත්	ඕ.අයි.සි.	ගොවිඳුපුර	071-5892136	055-5613108
20	ජේ.පී.එස්.බ්‍රැසිල්	ඕ.අයි.සි.	ඔක්කම්පිටිය	071-8592134	055-3597895
21	පි.පි.දිසානායක	ඕ.අයි.සි.	කුඩාඔය	071-8592133	055-3590731
22	එස්.එම්.ඒ.බන්ඩාර	ඕ.අයි.සි.	ගොනගංආර	071-5891545	055-3600424
23	ඩී.එම්.ජනක රත්නසිරි	ඕ.අයි.සි.	මහකළුගොල්ල	071-8592132	055-5613106

දිස්ත්‍රික්කයේ වෙනත් ආරක්ෂක ස්ථාන වල තොරතුරු

අ. අං	ආයතනයේ නම	තනතුර	ප්‍රාදේශිය	ජංගම දු.අ.	සේවා ස්. දු. අ.
01	හමුදා කඳවුර-	බ්‍රිගේඩියර්	බුත්නල	076-6907316	055-2270101
02	හමුදා කඳවුර-	අනදෙන නිලධාරී	වැල්ලවාය		055-2274809 011-3188213
03	හමුදා කදවුර -	අනදෙන නිලධාරී	කතරගම	076-6907417	047-3221282
04	විශේෂ කාර්ය බලකාය-	ස්ථානාධිපති,	සියඹලාණ්ඩුව	071-1723779	055-2279140

05	හමුදා කඳවුර	අනදෙන නිලධාරී	උඩවලව		047-2233301
06	සිවිල් ආරක්ෂක	අනදෙන නිලධාරී	කතරගම	071-7576553	047-2236346
07	ළමා හා කාන්තා ස්ථානාධිපති	ස්ථානාධිපති	මොනරාගල	071-8400669	
08	බන්ධනාගාරය-	සහ.බ.අධිකාරී	මොනරාගල	071-8017700	055-4677533
09	සිවිල් ආරක්ෂක කටයුතු	අනදෙන නිලධාරී	මොනරාගල	071-8650939	055-2055397
10	විශේෂ කාර්ය බලකාය-	අනදෙන නිලධාරී	බුත්තල	071-3738097	063-3632462
11	සිවිල් ආරක්ෂක	අනදෙන නිලධාරී	බුත්තල	071-5569722	055-5679378
12					

ආරක්ෂක අංශයන්හි තොරතුරු

අ.අං	නම	තනතුර	ප්‍රාදේශිය	ජංගම දු.අ.	සේවා ස්. දු. අ.	පෞද්ගලික දු.අ.
	රවී මුණසිංහ	යුද්ධ හමුදාව - කතරගම		077 3497112		
	ලුතිනන් කර්නල් ඩබ්.පී.එම්.එච්.ආර්.සෙනාධීර ආර්.ඩබ්.පී.	වැල්ලවාය වරුණගම 5 වන ගැමුණුහේවා බල ඇණිය.		076 6907440	055 2274809	011 3188209
	කර්නල් ධර්මවික්‍රම	මාලිගාවිල යුධ හමුදා කඳවුර		076 6907448	011 3082475	011 3082473
	කර්නල් කේ.ඒ.එන්.එන්.කොස්වත්ත ආර්.ඩබ්.පී	කුඹුක්කන යුධ හමුදා කඳවුර		076 6907152		055 2270067
		පොලිස් ස්ථානාධිපති තණමල්විල පොලීසිය		071 8591549		

		පොලිස් ස්ථානාධිපති හම්බෙගමුව පොලීසිය		071 8279264 0773574443		
		සහකාර පොලිස් අධිකාරි පොලිස් අධිකාරී කාර්යාලය - තණමල්විල	077 7798090		047 3620525	

ත්‍රිවිධ හමුදාවේ, පොලීසියේ සහ ස්වේච්චා මුදවා ගැනීම් කණ්ඩායම් හරහා සම්බන්ධ කර ගත හැකි නිළධාරීන්

නම	තනතුර	ප්‍රාදේශිය	ජංගම දු.අ.	සේවා ස්. දු. අ.	පෞද්ගලික දු.අ.
ලුතිනන් කර්නල් ඩබ්.පී.එම්.එච්.ආර්.සේනාධීර ආර්.ඩබ්.පී.	වැල්ලවාය වරුණගම 5 වන ගැමුණුහේවා බල ඇණිය.		076 6907440	055 2274809	011 3188209
කර්නල් ධර්මවික්‍රම	මාලිගාවිල යුධ හමුදා කඳවුර		076 6907448	011 3082475	011 3082473
කර්නල් කේ.ඒ.එන්.එන්.කොස්වත්ත ආර්.ඩබ්.පී	කුඹුක්කන යුධ හමුදා කඳවුර		076 6907152		055 2270067
ඩබ්.පී.විජිත පෙරේරා	පොලිස් ස්ථානාධිපති වැල්ලවාය පොලීසිය	055 2274822	071 8591547		

ආපදා කළමනාකරණ කමිටු සාමාජිකයින්ගේ තොරතුරු

සියඹලාණ්ඩුව ප්‍රාදේශිය ලේකම් කොට්ඨාශය			
නම	**තනතුර**	**ග්‍රාම නිලධාරී වසම**	**ජංගම දු.අ.**
එම්.සුබසේන	සාමාජික	යක්කඳුරාව වසම	0555-720370
පී.ජී රංජිත්	සාමාජික	මඩුගම වසම	072-9370393
ඩබ්.එම් ප්‍රියන්ති දිසානායක	සාමාජික	වත්තේගම වසම	077-4106974
බඩල්කුඹුර ප්‍රාදේශිය ලේකම් කොට්ඨාශය			
නම	**තනතුර**	**ග්‍රාම නිලධාරී වසම**	**ජංගම දු.අ.**
ආර්.එම් ජයරත්න	සාමාජික	ලුණුගල වසම	076-7245653
ආර්.එම් සුනිල් කුමාර	සාමාජික	කටුගහගල්ගේ ග්‍රාම සේවා වසම	0786880467
ආර්.විජේකුමාර්	සාමාජික	වරාදොල ග්‍රාම සේවා වසම	071-1201819
ආර්.පී අජිත්	සාමාජික	මියෙන කඳුර වසම	072—5497519
පී.වොහන් සුන්දරි	සාමාජික	දේවතුර වසම	0555-741980
බිබිල ප්‍රාදේශිය ලේකම් කොට්ඨාශය			
නම	**තනතුර**	**ග්‍රාම නිලධාරී වසම**	**ජංගම දු.අ.**
ඩී.එම්.රංජිත්	සාමාජික	නාගල	071-8430886
එම්.ඒ.උඛේසේන	සාමාජික	තොටිල්ලකැටිය	017-6918266
ඩී.එම්.ශ්‍රියානන්ද	සාමාජික	කරගහවෙල බටහිර	077-4550646
	ග්‍රාම නිලධාරී	බොකාගොන්න	078-9932550
එච්.ජී.දයාවති	සාමාජික	කොකුන්නෑව	071-9395948
එච්.එම්.සිරියලතා	සාමාජික	වැගම දකුණ	072-1160288

ඩී.එම්.පුංචිබන්ඩා	සාමාජික	උස්සාගල	072-9937527
සිරිසේන	සාමාජික	කරාඩුගල	055-5758505
එස්.එම්.කපිල	සාමාජික	හෙවෙල්වල	075-6366185
බී.ජී.එච්.එම්.සෝමපාල	සාමාජික	ඌරාවුල	077-6955141
	ග්‍රාම නිලධාරි	දොඩම්ගොල්ල	072-4310299
	ග්‍රාම නිලධාරි	අඹේලන්ද	071-3798210
	ග්‍රාම නිලධාරි	රදලියද්ද	078-6073544
ජී.ඩී.ප්‍රසාද් දේශප්‍රිය	සාමාජික	කෙහෙල්අත්තාවල	077-5805685
ආර්.එම්.අවෙර්ධන	සාමාජික	උඩමල්ලැහැව	071-2473481
	විහාරාධිපති හිමි	මල්ලැහැව	071-4440370
	ග්‍රාම නිලධාරි	හාමාපොල	072-4841648
	ග්‍රාම නිලධාරි	යල්කුඹුර	077-8677898
ආර්.එම්.නිලකරත්න	සාමාජික	පිටකුඹුර	077-8873824
ආර්.බී.මල්ලිකා	සාමාජික	බුළුපිටිය	071-3812902
ජේ.එම්.මිල්ටන් ජයසිංහ	සාමාජික	නිල්ගල	077-7894171
එස්.ඒ.රංදික	සාමාජික	ළිඳකුඹුර	072-2585172
ඒ.එම්.නිරෝෂා	සාමාජික	ඊතණවත්ත	076-6894123
	ග්‍රාම නිලධාරි	කවුඩැල්ල	072-6093716

එච්.එම්.මහින්ද හේරත්	සාමාජික	රතුපස්කැටිය	055-2265465
ටි.බී.සිරිවර්ධන	සාමාජික	කණුවේගල්ල	072-6389464
ඩබ්.ඒ.විජේපාල	සාමාජික	මොරත්තමුල්ල	071-5660701
බි.එම්.අයි.සඳමාලි	සාමාජික	කරලහවෙල නැගෙනහිර	071-6095234
බි.එම්.ආරියපාල	සාමාජික	කොටගම	077-8288375
ඒ.එම්.අබේරත්න	සාමාජික	බිබිල	072-3428976
ඒ.එම්.කරුණාසුන්දර බණ්ඩා	සාමාජික	දෙහිඅත්තාවෙල	072-2527696
ඩි.එම්.සිරිවර්ධන	සාමාජික	අඹගොල්ල	071-3453215
	ග්‍රාම නිලධාරි	කණුල්වෙල	072-4093879
	ග්‍රාම නිලධාරි	කුරුවාඹ	071-3798310
ඒ.එම්.චූලසේන	සාමාජික	බදුල්ලගම්මන	077-3369851
එච්.එම්.සෙනෙවිරත්න	සාමාජික	තානායම්ගම	071-6917861
	ග්‍රාම නිලධාරි	වැගම උතුර	072-4151450
ඩි.එම්.චන්ද්‍රාවති	සාමාජික	මැදපිටිය	071-9672703
ජී.එම්.සිරිවර්ධන	සාමාජික	මූදියල	071-2867047
ජී.ඩබ්.චන්දිමා	සාමාජික	එගොඩ කොටගම	071-5490432

තණමල්විල ප්‍රාදේශිය ලේකම් කොට්ඨාශය				
එස්.ජයවික්‍රම	සිත්තරම	ගාමිණීපුර,තණමල්විල	071 0997080 072 4634955	
එම්.බී.ආරියරත්න	සූරියආර	23 ජනපදය, සූරියආර		047 5638501
එච්.ආරියරත්න	උස්ගල	18 කණුව, උස්ගල	071 0945771	
පී.රෝහිණී ධම්මිකා	නිකවැව	19 කණුව සූරියආර		047 5722951
ආර්.කේ.රැක්මන්	සීනුක්කුව	වම්ඉවුර	071 6114310	
එච්.වයි.ආර්.ප්‍රියදර්ශණ	කොටවෙහෙරමණ්කඩ	ග්‍රාම නිලධාරී කාර්යාලය	071 7161634	
අනුරාධා	හම්බෙලමුව ජනපදය	හම්බෙලමුව ජනප දය	071 7872375	
වජීරා කාන්ති	කිවුල්ආර	ගල්වලේයාය	077 9469460	
ඩී.එම්.අබේකෝන් බණ්ඩාර	අලුත්වැව	ග්‍රාම නිලධාරී කාර්යාලය	071 6441888	
ඒ.සෝමදාස	කහකුරුල්ලන් පැලැස්ස	කහකුරුල්ලන් පැලැස්ස		047 4903748
වී.එච්.ලක්මාලි	මහවැව	ග්‍රාම නිලධාරී කාර්යාලය	071 3039134	

වැල්ලවාය **ප්‍රාදේශිය ලේකම් කොට්ඨාශය**(එක් කම්ටුවක එක් අයකු)			
නම	**තනතුර**	**ග්‍රාම නිලධාරි වසම**	**ජංගම දු.අ.**
සමන්ත ප්‍රියංකර බණ්ඩාර	වරුණගම	මාලේවනයාය,වැල්ලවාය	072 2951907
ඩී.එම්.ධර්මසිරි	අඳාවෙලයාය	අඳාවෙලයාය,අළුගල්ගේපාර	077 3441707
කේ.එස්.නිශ්ශංක පෙරේරා	තෙළුල්ල ජනපදය	තෙළුල්ල ජනපදය	055 5732135
එස්.ඒ.සේනාරත්න	යාලබෝව	යාලබෝව	072 5045694
අනුලා ආරච්චි	හදපානාගල	හදපානාගල	055 5718047

මැදගම ප්‍රාදේශීය ලේකම් කොට්ඨාසය						
ඩී.එම්.නිශාන්ත විමලසුරිය	බිබිලමුල්ල	ඉළුක, බිබිලමුල්ල	072-3368777	-	072-3368777	-
ආර්.කේ.ඩී ඥානපාල	සේනාපතිය	මඩවලමුලවත්ත, අයිවෙල	-	-	-	0555-726928
කේ.එම්.කරුණාපාල	කොහුකුඹුර	පිහිල්ලේඅරාව, කොහුකුඹුර	072-5463151	-	072-5463151	-
ඩී.එම්.ලොකුබණ්ඩා	කොටබෝව	අළුත්වෙල, කොටබෝව	072-4151693	-	072-4151693	
මඩුල්ල ප්‍රාදේශීය ලේකම් කොට්ඨාසය						
ඩී.එම්. සුමනාවතී	දැලිව	කළුගහමඩ,දැලිව,රුවල්වෙල	077-9868799	-	077-9868799	-
ආර්.එම්.පද්මසිරි බණ්ඩාර	ගල්ගමුව	ගල්ගමුව, ඉඹිනියාගල	-	-	-	063-5619657
එච්.එම්. ජයරත්න බන්ඩාර	තැරැල	තැරැල,දඹගල්ල	071-2437463	-	071-2437463	-
ඩී.එම්. වජිරා මල්කාන්ති	තම්පලාවෙල	තම්පලාවෙල, දඹගල්ල	071-4374385	-	071-4374385	-
ඩී.එම් ප්‍රදීප් බණ්ඩාර	අරාටුගස්වෙල	අරාටුගස්වෙල, දඹගල්ල	077-3092010	-	077-3092010	-
ආර්.එම්. ශාන්ත රත්නායක	රිටිගහවත්ත	රිටිගහවත්ත, බුද්දම	077-6198130	-	077-6198130	-
කේ.ඩී.එම්. විජිතබණ්ඩාර	බණ්ඩාරවාඩිය	බණ්ඩාරවාඩිය, බදුළුවෙල	-	-	-	055-5740249
ආර්.එම්.සෝමපාල	බදුලුවෙල	කොලොන්ගස්ලන්ද, බදුලුවෙල	-	-	-	055-5712429
යූ.කේ. සමන් උඩවත්ත	ඉඹිනියාගල	අංක 34, ඩෑම් පාර,ඉඹිනියාගල	071-0495873	-	071-0495873	-

එච්.බී.ප්‍රේමරත්න	නෙල්ලියද්ද	නෙල්ලියද්ද, ඉඹිනියාගල	-	-	-	055-5727342
මොණරාගල ප්‍රාදේශීය ලේකම් කොට්ඨාසය						
එන්.කේ.ජී. දිනුෂා ගයානි	හොරොම්බුව	හොරොම්බුව, මොණරාගල	071-2132591	-	071-2132591	-
ඩබ්.එම්. ජයරත්න	රත්තණපිටිය	රත්තණපිටිය, මොණරාගල	072-4308179	-	072-4308179	-
සංජීව තේනුවර	මුප්පනේ	දොඩම්වත්ත, මොණරාගල	072-8456758	-	072-8456758	-
එස්.එන්.මැණිකේ ලියනාරච්චි	හිඳිකිවුල	අංක 26, බෝගහඅරාව, හිඳිකිවුල	077-8431557	-	077-8431557	

ඇමුණුම් 06

දිස්ත්‍රික්කයේ ආපදා කළමනාකරණයට අනුබද්ද අනෙකුත් සේවා ආයතනයන්ට සම්බන්ධ කර ගත හැකි නාමාවලිය

නම	තනතුර	සේවා ස්ථානය	ජංගම දු.අ.	සේවා ස්. දු. අ.
ඩී.එස්.පද්මකුලසූරිය	දිස්ත්‍රික් ලේකම්	දිස්ත්‍රික් ලේකම් කාරයාලය	0714401860	0552276235
ඩබ්.ඒ.ධර්මසිරි	අතිරෙකදිස්ත්‍රික්ලේකම්	දිස්ත්‍රික් ලේකම් කාරයාලය	0714178394	0552276235
අනුර මාපලගම	පොලිස් අධිකාරි	මොනරාගල	0718591533	0552277316
ඒ.එච් රවින්ද්‍ර කුමාර	සහකාර දිස්ත්‍රික් අධ්‍යක්ෂක	දිස්ත්‍රික් ආපදා කළමනාකරණ ඒකකය	0773957889	0552276867
ජේ.වී.සුමනරත්න	දි.කෘ.අධ්‍යක්ෂක	දි.ලේ.කා	0773139939	0553593884
ජේ.එම්.යු.කේ.ජයසේකර	ප්‍රා.ලේකම්	මොනරාගල	0718054747	
කසුන් එස්.කේ.වැල්ලහේවා	ප්‍රා.ලේකම්	බඩල්කුඹුර	0714498801	0552250236
චන්දන ලොකුහේවගේ	ප්‍රා.ලේකම්	සෙවනගල	0718714219	0472280067
ඩී.එම්.සුමතිපාල	ප්‍රා.ලේකම්	බුත්තල	0718179070	
කේ.එච්.ඒ.කැලුම් නිෂාන්ත	ප්‍රා.ලේකම්	තණමල්විල	0714405070	0472234038
එස්.සී.වීරකෝන්	ප්‍රා.ලේකම්	කතරගම	0773415079	0472235338
ඒ.එම්.නන්දසිරි	ප්‍රා.ලේකම්	සියඹලාණ්ඩුව	0714454441	0552279038
දයානන්ද රත්නායක	ප්‍රා.ලේකම්	වැල්ලවාය	0718028	0552274938
යු.එන්.විජේසිංහ	ස. ප්‍රා.ලේකම්	බිබිල	0712545458	0552265339
ඒ.ජී.රත්නසිරි	සභාපති		0718896508	
ඩී.එල්.කේ.රත්නායක		මොණරාගල	071	0552276223
චන්දන රත්නායක	ස.ඉඩම් කොමසාරිස්	මොණරාගල	0718097700	0552277426

එස්.කේ.හෙට්ටි ආරච්චි	දි.කණමනාකරු	ජාතික නිවාස සං.අධිකාරිය	0718200242	0552276202
නලින් සුදර්ශන			0718173785	0552276142
ජී.පී.පේමසිරි	සහ.අධ්‍යක්ෂක	කුඩා ව්‍යාපාර සං. අංශය	0714275203	0552276808
කේ.කේ.කොඩිතුවක්කු	දිස්ත්‍රික් ඉනජිනියර්		0773473564	0552277067
එච්.එන්.සී.මයිත්‍රිපාල	නරසින් නිලධාරී	දි.රජයේ රෝහල	072	0552276261
ජේ.එම්.ටි.ඩි.ජයලත්	මෙඩිකල් නිලධාරි	දි.රජයේ රෝහල	0777819172	0552276261
එස්.එම්.එච්.සේනානායක	එස්.ජී.එම්.ඕ.	දි.රජයේ රෝහල	0714491093	0552276261
එස්.එල්.බී.කැලුම්			0783418083	0552276160
ඩි.එම්.එස්.බී.දිසානායක	පුද්ගලික සහකාර	දි.රජයේ රෝහල	0714337199	0552276261
ඩි.එම්.අශෝකමාලා		දි.රජයේ රෝහල	0713143805	0552276261
එල්.ආරියවති	සහකාර අධ්‍යක්ෂ		0712028811	0554936468
ඩි.එම්.ඒ.දිසානායක	ලේකම්	ප්‍රාදේ. සභා. මොනරාගල	0713536997	0552276175
එස්.වයි.ජේ.ආනන්ද	කාර්මික නිලධාරී	ප්‍රාදේ. සභා. බඩල්කුඹුර	0776958555	0552250175
එම්.ඒ.රත්නසිරි	කලා.අධ්‍යා.අධ්‍යක්ෂ	වැල්ලවාය	0718044922	0552274819
කැප්ටන් තොන්නකෝන්			0718311555	0552055397
ජී.ඒ.පී.දිසානායක	ලේකම්	ප්‍රාදේ. සභා.බුත්තල	0714498706	0552273975
කේ.එච්.ඥානමාලී	ශාකා නිලධාරි	ශ්‍රී ලංකා රතු කුරුශ සමාජය	0714231330	0552277345
කේ.එම්.ගැමුණු බන්ඩාර	ගිනි නිවීම් නිලදාරී	ප්‍රාදේ. සභා. මොනරාගල	0779044596	0552276175
ඩබ්.එම්.අයි.පී.කුමාර	ගිනි නිවී. කාර්.නිල.	ප්‍රාදේ. සභා. මොණරාගල	0773020300	0552276175
රත්නසේකර	කළමනාකරු	වල්ඩ් විශන් - බිබිල	0777912151	0552265844

ඩී.එම්.එස්.ජයරත්න	සංවර්ධන නිලධාරි	දි.ලේ.කාර්යාලය	0712166000	
ඩී.එම්.කරුණාසේන	ලේකම්	ප්‍රාදේ. සභා.සියඹලාණ්ඩුව	0714726729	0555672776
ටී.ආර්.එම්.රුවන් අතුල	සංවර්ධන නිලධාරි	ප්‍රාදේ. සභා. මඩුල්ල	0712565067	0552275187
එස්.ඩී.එම්.අබේසේකර	සභා ලේකම්	ප්‍රාදේ. සභා. මඩුල්ල	0779674253	0552275187
ඒ.එස්.පෙරේරා	කළමනාක. සහකාර	පලාත් පාලන සභ.කොා.කා.	0775044465	0552276081
සුමින්ද ජයවර්ධන			0776673567	0572222214
ඒ.ඩී.ප්‍රේමතිලක	තාක්ෂණික නිලධාරී	ප්‍රාදේ. සභා. මැදගම	071017255	0552266474
එස්.එම්.සොමරත්න	සහකාර අධ්‍යක්ෂ	ඉ.ප්‍රති සම්. කාර්යාලය මොා.	0723489593	0552277208
ඩී.එම්.සේනානායක	සභා ලේඛම්	ප්‍රාදේ. සභා. වැල්ලවාය	0778707555	0552274875
ආර්.එච්.අයි.සංජීවනි	නි.සහකාර අධ.		0767893263	0552273136
බී.හිමාෂා දිල්රුක්ෂි	සංවර්ධන සහකාර		0552273136	0552228988
ආර්.ආර්.එන්.අජිත් දිසානායක		ඌව පලාත් ඉ.කොා.දෙ.	0718400681	0552276032
ඩබ්.එල්.			0714418179	0552276068
ඩී.එම්.එම්.එස්.මැණිකේ	පර්යේ.හා සං.සහකා	අපනයන කෘෂිකර්ම	0714931597	0552276234
ආර්.ඒ.පී.රනවක	සංවර්ධන සහකාර	දි.ලේ.කාර්යාලය	0726333055	0552273963
ආර්.එම්.ජේ.එස්.බණ්ඩාර	පරිසර නිලධාරී	මධ්‍යම පරිසර අධිකාරිය	0710441536	0472234075
ටී.ඒ.සී.ඩී.බණ්ඩාර		ප්‍රාදේ. සභා. තණමල්විල	0714670673	0552276055
සල්මන් කිතුලගොඩ	තරුණ සේවා නිල.	ජාතික තරුණ සේ.සභාව	0712911070	0552276181
අතුල්‍ය තුෂාර රත්නායක	ඩිපෝකළමණාකරු	ශ්‍රී ලං.ග.ම. මොනරාගල	0714405127	

එච්.ඒ.පී.විජේසිංහ	ඒ.ආර්.එම්.	දැව සංස්ථාව	0772640570	0552276058
එම්.ජයනාම	ප්‍රාදේශිය කළමනා.	පොල්වගා කිරීමේ මණ්ඩ.	0718200211	0552274805
අනුර සමරතුංග	ප්‍රාදේශිය වාර්මාර්ග ඉංජීනේරු	ප්‍රාදේ.වාරිමාර්ග ඉංජීනේරු, වැල්ලවාය	0718040670	0552276017
එස්.පී.අජන්ත ජයතිස්ස	ප්‍රාදේශිය වාර්මාර්ග ඉංජීනේරු	ප්‍රාදේ.වාරිමාර්ග ඉංජීනේරු,මොණරාගල	0718566674	0552267932
එච්.ටී.එස්.ඩබ්.විජේසූරිය	ප්‍රාදේශිය වාර්මාර්ග ඉංජීනේරු		0718072695	
ආර්.එම්.මාධව ප්‍රසන්න	දිස්ත්‍රික් ඉංජීනේරු	දි.ලේ.කා, මොණරාගල	0776789550	0552276643
ඩබ්.එම්.සිරිසේන	ස.දි.වනජීවී නිල	දිසා වන කාර්යාගල		
එස්.එම්.ඒ.නෙලුගොල්ල	වාරිමාර්ග අධ්‍යක්ෂ	වාරිමාර්ග අධ්‍යක්ෂ කාර්යාලය	0718198291	
ඩබ්.එම්.බණ්ඩාර	සහකාර අධ.	ජාතික පොහොර ලේකම් කාර්යාලය	0718283621	0552276321
ආර්.එම්.ඒ.රත්නායක	ඉඩම් පරිහරන සැ.නි	දිස්ත්‍රික්.ඉ.ප.සැලසුම් කාර්යාලය	0714469220	
පී.ඒ.මධුශංක	ගොවිජන සං.ස.කොම	ගොවිජනසං.දිස්.කාර්යාලය, මොණරාගල	0715624783	
මේජර් සුමිත් විතානගේ	බලසේනා මේජර්	121බලසේනා මූලස්ථානය	0771098480	0113082474
මේජර් එම්.පී.විජේසේන	දෙවන අනදෙන නිල.	18 ගැමුණුහේවා බල.	0766599336	0552276867

නම	තනතුර	සේවා ස්ථානය	ජංගම දු.අ.	සේවා ස්. දු. අ.
	කළමනාකරු	ජල සම්පාදන මණ්ඩලය වැල්ලවාය		055 2274671
	විදුලි ඉංජිනේරු	විදුලි බල මණ්ඩලය		055 4929585
	අඩවි ආරක්ෂක	වනජීවී කාර්යාලය ලුණුගම්වෙහෙර		

නම	තනතුර	සේවා ස්ථානය	ජංගම දු.අ.	සේවා ස්ථානයේ දු.අ.	පෞද්ගලික දු.අ.
කර්නල් බාලසූරිය	121 බලසේනා ආඥාපති	121 බලසේනා මුලස්ථානය, ශ්‍රී ලංකා යුධ හමුදාව, කුඹුක්කන	076-6907152		076-6907152
ප්‍රියලාල් දසනායක	සහකාර පොලිස් අධිකාරි	ශ්‍රී ලංකා පොලිසිය, මොණරාගල	071-8591533	055-2276222	071-8591533
කර්නල් ප්‍රියන්ත		සිවිල් ආරක්ෂක බලකාය, ප්‍රජාශාලාව පාර, මොණරාගල	077-3169153		077-3169153
		පොලිස් ස්ථානය , මැදගම		055-2265522	
		පොලිස් ස්ථානය, දඹගල්ල		055-2276324	
	ප්‍රාදේශීය කළමනාකරු	රාජ්‍ය දැව සංස්ථාව, මොණරාගල	077-2642401	055-2234338	077-2642401

		ජල සම්පත් මණ්ඩලය, මොණරාගල		055-2276160	
අතුල්‍ය කුමාර රත්නායක	ඩිපෝ අධිකාරි	මොණරාගල ඩිපෝව, ශ්‍රී ලංකා ගමනාගමන මණ්ඩලය	071-4405127 077-1057300		
එස්.එල්. මෙහොමඩ් අලියාර්	වාරිමාර්ග අධ්‍යක්ෂ	වාරිමාර්ග අධ්‍යක්ෂ කාර්යාලය, මොණරාගල	077-3059598		077-3059598
පී.ජේ.මධුසංඛ	ගොවිජන සංවර්ධන සහකාර කොමසාරිස්	ගොවිජන සංවර්ධන දෙපාර්තමේන්තුව,මොණරාගල	071-8480734	055-2276033 055-2276115	071-8480734

ඇමුණුම් 07

පැය 06ක් ඇතුලත ලබාදීම සඳහා ආයතන වල සම්බන්ධීකරණ නාමාවලිය

සියඹලාණ්ඩුව ප්‍රදේශිය ලේකම් කොට්ඨාශය				
නම	**තනතුර**	**ලිපිනය**	**ජංගම දු.අ.**	**සේවා ස්. දු. අ.**
සෙනරත් ස්ටෝස්	කළමනාකරු	70 හන්දිය, ඇනිමලේ	077-6186825	
සමීර ස්ටොර්ස්	කළමනාකරු	70 හන්දිය, ඇනිමලේ	076-8725071	
තුසාර ස්ටෝර්ස්	කළමනාකරු	බොගස් හන්දිය, කුඩුග්ගේයාය	071-4840750	
අබේගුනවර්ධන ස්ටෝර්ස්	කළමනාකරු	සියඹලාණ්ඩුව.	055-4984750	
ලංකා සතොස	කළමනාකරු	සියඹලාණ්ඩුව	055-2279120	
බඩල්කුඹුර ප්‍රදේශිය ලේකම් කොට්ඨාශය				
වොෂින්ටන් මහතා		ජයන්ති බේකරිය මොනරාගල පාර, බඩල්කුඹුර	071-6009636	055-2250052
ෆාරුක් මහතා		අලවියා හොටලය සහ බේකරිය, බඩල්කුඹුර	071-9091496	
ආර්.එම්.ජයසූරිය මහතා		අරලිය හෝටලය. බඩල්කුඹුර	072-4080340	
ගාමිණි මහතා		ගාමිණි ස්ටෝර්ස්, වෙහෙරගොඩ, බඩල්කුඹුර	071-9982988	
ආර්.එම්.විස්සුන්දර		පසන් විස්සුන්දර ස්ටෝර්ස්, බඩල්කුඹුර	077-1027477	
පලිල් මහතා		ජන්ෂන් ස්ටෝර්ස්, බඩල්කුඹුර		055-2051599

බිබිල ප්‍රදේශීය ලේකම් කොට්ඨාශය				
ධනුක ෆුඩ්සිටි	කළමනාකරු	මොනරාගල හන්දිය, බිබිල	072-9438422 071-1700588	
ලංකා සතොස	කළමනාකරු	ප්‍රා.ලේ.කා.ඉදිරි පිට, බිබිල	072-9438422 071-1700588	
ජයකොඩි ස්ටෝර්ස්	කළමනාකරු	මඩකලපුව පාර, බිබිල	072-9438422 071-1700588	
රුහුණුසිරි හෝටලය	කළමනාකරු	බදුල්ල පාර, බිබිල	072-9438422 071-1700588	
ධනුෂ හෝටලය	කළමනාකරු	මොනරාගල හන්දිය, බිබිල	072-9438422 071-1700588	
චන්දන බේක්හවුස්	කළමනාකරු	අඹගොල්ල, බිබිල	072-9438422 071-1700588	

තණමල්විල ප්‍රාදේශීය ලේකම් කොට්ඨාශය

නම	තනතුර	ලිපිනය	ජංගම දු.අ.	සේවා ස්. දු. අ.
	කළමනාකරු	ලංකා සතොස ආයතනය තණමල්විල		047 2236260

වැල්ලවාය **ප්‍රාදේශිය ලේකම් කොට්ඨාශය**

නම	**තනතුර**	**ලිපිනය**	**ජංගම දු.අ.**
	කළමනාකරු	ලංකා සතොස ආයතනය වැල්ලවාය ඇතිලිවැව	055 2274926 055 2274964
ඩී.එම්.නීල් ප්‍රියන්ත	කළමනාකරු		071 7796903

මොණරාගල ප්‍රා.ලේ.කොට්ඨාසය			
ඒ.එම්. ආනන්ද බණ්ඩාර	කළමනාකරු	කෝප්සයිට් වෙළෙඳසැල , මොණරාගල	072-6524004
ආර්.එම්. විමලසේන	කළමනාකරු	මෙගාකෝප් ෆුඩ් සිටි,මොණරාගල	077-0377283
කේ.ජී. ගුණරත්න	කළමනාකරු	පොදු වෙළෙඳපොළ වෙළෙඳසැල	077-8404839
ආර්.එම්. නිරෝෂිකා දමයන්ති	කළමනාකරු	කෝප් සිටි, සිරිගල	071-7799784
ජේ.එම්. කමණි මැණිකේ	කළමනාකරු	මිනි කෝප්සිටි, බටුගම්මන	071-1501764
එම්.ඒ.එස්.චම්පිකා	කළමනාකරු	මිවි කෝප් සිටි, හුලංදාව	077-1754577
රෂ්මිරා ලක්මාලි	කළමනාකරු	කෝප් සිටි, කුඹුක්කන	071-5606521
පී.ඩී.ශ්‍යාමා නිලන්ති	කළමනාකරු	මිනි කෝප්සිටි, නක්කල	071-9729411

ජේ.එම්. සුනන්දාවතී	කළමනාකරු	මිනි කෝප්සිටි, වැදිකුඹුර	077-9957982
ඒ.ජී. සුනිල්	කළමනාකරු	තොග ගබඩාව, මොණරාගල	077-3283468
මඩුල්ල ප්‍රා.ලේ.කොට්ඨාසය			
ඩී.එම්. චන්ද්‍රාණි	කළමනාකරු	කෝප් සිටි,මකුල්ල	072-4048519
ඩී.එම්. කමලාවතී	කළමනාකරු	කෝප් සිටි, අල්පිටිය	071-9551929
	කළමනාකරු	ස.තො.ස., දඹගල්ල	077-1831818
මැදගම ප්‍රා. ලේ.කොට්ඨාසය			
එම්.කේ.එම්.අස්රාබ්	අයිතිකරු	අයිලන්ඩ් ස්ටෝර්ස්,කෙළින් වීදිය, මැදගම	077-4811123
එම්.එච්.එම්. නිලාබ්ඩීන්	අයිතිකරු	සම්පත් ට්‍රේඩර්ස්, කෙළින් වීදිය, මැදගම	-
එම්.එච්.එම්. යාසිම්	අයිතිකරු	මැදගම ට්‍රේඩර්ස්, කොටබෝව, මැදගම	077-4418327
ඩී.එම්. ධර්මසිරි බණ්ඩාර	අයිතිකරු	ධනපාල බේකරිය, කෙළින් වීදිය, මැදගම	071-1357590
එම්.ඩී.එම්. අම්ජාඩ්	අයිතිකරු	නිව් ෆ්‍රෙන්ච් බේකරිය, කෙළින් වීදිය, මැදගම	077-1592661
ඉන්ද්‍රානි	කළමනාකරු	ස.තො.ස., මැදගම	078-5985824

ප්‍රාදේශිය සෞඛ්‍ය අංශ වල සම්බන්ධීකරණ නාමාවලිය

නම	වර්ගය	ස්ථානය	ජංගම දු.අ.	සේවා ස්. දු. අ.
සියඹලාණ්ඩුව ප්‍රදේශිය ලේකම් කොට්ඨාශය				
ඩි.එම්.ඩී.දිසානායක	දිසා රෝහල	සියඹලාණ්ඩුව	077-2621333	055-2275633 055-3632604
ඩි.එම්.ඩි.වීරසේකර	ග්‍රාමීය රෝහල	ඇතිමලේ	076-6842873	055-2275668
බඩල්කුඹුර ප්‍රදේශිය ලේකම් කොට්ඨාශය				
ඩබ්.එම්.එස්.එස්.යාපා	දිසා රෝහල,	බිබිල	077-8566810	055-2265461
ආර්.එම්.ඩී.ජේ.කේ. ප්‍රේමවර්ධන	ග්‍රාමීය රෝහල	පිටකුඹුර	071-8335049	055-3265786
බිබිල ප්‍රදේශිය ලේකම් කොට්ඨාශය				
සී.එස්.කෙහෙල්කොටුව	දිසා රෝහල	බඩල්කුඹුර	071-6088941	055-2250261
එස්.කේ.ඒ.පීරිස්	ග්‍රාමීය රෝහල,	හිගුරුකඩුව	077-7772535	055-2271600

තණමල්විල ප්‍රදේශිය ලේකම් කොට්ඨාශය

නම	තනතුර	ස්ථානය	ජංගම දු.අ.	සේවා ස්. දු. අ.
	ප්‍රධාන වෛද්‍ය නිලධාරී	දිස්ත්‍රික් රෝහල තණමල්විල		047 2234061
	වෛද්‍ය නිලධාරී	සෞඛ්‍ය වෛද්‍ය නිලධාරී කාර්යාලය	077 2294956	047 2234089

රාජ්‍ය නොවන සංවිධාන වල ප්‍රාදේශිය මට්ටම් වලදී ප්‍රතිචාර දැක්වීමේදී සම්බන්ධිකරණ නාමාවලිය

සියඹලාණ්ඩුව ප්‍රාදේශිය ලේකම් කොට්ඨාශය				
නම	**තනතුර**	**සංවිධානය**	**ජංගම දු.අ.**	**සේවා ස්. දු. අ.**
කේ.ඒ.ජේ.කස්තුරි ආරච්චි	ව්‍යාපෘති කළමණාකරු	අභිමාන ප්‍රජා සංවර්ධන සංගමය	071-8534863	066-2284100
බඩල්කුඹුර ප්‍රාදේශිය ලේකම් කොට්ඨාශය				
සුසන්ත කමලසිරි	සම්බන්ධිකාරක	කඳුකර සංවර්ධන පදනම	077-3669427	055-2250391
බිබිල ප්‍රාදේශිය ලේකම් කොට්ඨාශය				
ට්‍රිලාන්ත ද සිල්වා	අධ්‍යක්ෂ	පහල උඟව සංවර්ධන කේන්ද්‍රය	072-2478296	055-2265662
ෆිලික්ස් රත්නසේකර	කළඹණාකරු	වර්ල්ඩ් විශන් ලංකා	077-3657281	055-2265160

මොණරාගල **ප්‍රාදේශිය ලේකම් කොට්ඨාශය**						
බී.ඒ. අසිත කුමාර	දිස්ත්‍රික් ව්‍යාපෘති නිලධාරි	ඇක්ටඩ් ආයතනය	077-1767740	-	077-5396611	025-5783808
කේ.එච්. ඥාණමාලී	ශාඛා විධායක නිලධාරි	රතු කුරුස සංවිධානය	077-6653817	055-2277345	071-4231330	071-4231330
අසේල මහතා	වැඩසටහන් ඒකක නිලධාරි	ප්ලෑන් ඉන්ටර්නැෂනල් ආයතනය, බිබිල පාර,මොණරාගල	077-6562953	055-2223368	077-6562953	-

ඇමුණුම 10

දිස්ත්‍රික් ආපදා කළමනාකරණ ඒකකයේ සම්බන්ධ කර ගත හැකි නිළධාරීන්				
නම	**තනතුර**	**ප්‍රාදේශිය**	**ජංගම දු.අ.**	**සේවා ස්. දු. අ.**
ඒ.එච්.රවීන්ද්‍ර කුමාර	දිස්ත්‍රික් සහකාර අධ්‍යක්ෂ	මො.ආ.ක.ඒ.	077-3957889	055-2276867
බී.බී.එස්.පී.පෙරේරා	දි.ආපදා කළමනාකරණ සහකාර	මො.ආ.ක.ඒ.	071-4727036	055-2276867
ටී.එම්.ඩී.රේණුකා බණ්ඩාර		මො.ආ.ක.ඒ.	071-7777823	055-2276867
කේ.ඩබ්.ඒ.අයි.අචිනී	කළමනාකරණ සහකාර	මො.ආ.ක.ඒ.	071-8822872	055-2276867
එච්.එම්.ජී.ශාන්තප්‍රිය	කළමනාකරණ සහකාර	මො.ආ.ක.ඒ.	071-1304033	055-2276867
එස්.ජේ.එම්.නිලකසිරි	රියදුරු	මො.ආ.ක.ඒ.	071-3426849	055-2276867
එච්.එම්.කුසුමාවති	ක.ක.ස	මො.ආ.ක.ඒ.	072-8485019	055-2276867

ප්‍රාදේශිය මාධ්‍ය සම්බන්ධ කර ගත හැකි ක්‍රමවේදය					
නම	**තනතුර**	**මාධ්‍ය ආයතන**	**ජංගම දු.අ.**	**සේවා ස්. දු. අ.**	**පෞද්ගලික දු.අ.**
අයි.ජී.ජේ. නයන කුමාර	ප්‍රාදේශීය වාර්තාකරු,	ස්වර්ණවාහිනි/ සිරස T.V./දෙරණ ලංකාදීප/රිවිර	077-5918907	055-2277690 055-2055346	077-5918907
එච්.වී.නිලකසූරිය මයා	ප්‍රාදේශීය වාර්තාකරු,	දිවයින/හිරු එෆ්	071-7426140		
ජේ.ජයසේන විජේනායක මයා	ප්‍රාදේශීය වාර්තාකරු,	ලේක්හවුස්/සත්මඟ	071-5316717		
ජී.සුජිත් රෝහණ මයා	ප්‍රාදේශීය වාර්තාකරු,	ජාතික රූපවාහිනී	077-3152727		
ආර්.කේ.ඒ.ආරියපාල මයා	ප්‍රාදේශීය වාර්තාකරු	ඒබීසී මාධ්‍ය ජාලය	077-4383437		
සුජීව ලාල් ජයවික්‍රම මයා	ප්‍රාදේශීය වාර්තාකරු	ලංකාදීප	077-4383437		
චමල් ද සිල්වා මයා	ප්‍රාදේශීය වාර්තාකරු	ටීඑන්එල් රූපවාහිනිය	078-5408313		
දඹේගොඩ ජිනදාස මයා	ප්‍රාදේශීය වාර්තාකරු,	ලක්බිම,දිවයින	072-4749168		
ඩී.එම්.කුලරත්න මයා	ප්‍රාදේශීය වාර්තාකරු,	ස්වාධීන රූපවාහිනී	072-5184304		
ජේ.එම්.කපිල ජයවර්ධන මයා	ප්‍රාදේශීය වාර්තාකරු,	ලක්හඬ	071-7239043		

දිස්ත්‍රික් සහ ප්‍රාදේශීය මාධ්‍ය සම්බන්ධ කරගත හැකි ක්‍රමවේදය

නම	තනතුර	මාධ්‍ය ආයතනය	ජංගම දු.අ.	සේවා ස්ථානයේ දු.අ.	පෞද්ගලික දු.අ.	නිවස දු.අ.	Skype/ Imo/ Whats app /Twitter/ Viber	වෙනත්
අයි.ජී.ජේ. නයන කුමාර	ප්‍රාදේශීය වාර්තාකරු,	ස්වර්ණවාහිනි/ සිරස T.V./දෙරණ ලංකාදීප/ රිවිර	077-5918907	055-2277690 055-2055346	077-5918907	-	Skype Viber	ඊ මේල් monaragalanayana@gmail.com
කේ.බී.රත්නායක මයා	ප්‍රාදේශීය වාර්තාකරු,	ලේක් හවුස්	-	055-5672215				
එච්.එම්.එම්. බණ්ඩාර මයා	ප්‍රාදේශීය වාර්තාකරු,	ස්වර්ණවාහිනී	071-9342333					
එච්.වී.තිලක සූරිය මයා	ප්‍රාදේශීය වාර්තාකරු,	දිවයින/හිරු එෆ්	071-7426140					
ජේ.ජයසේන විජේනායක මයා	ප්‍රාදේශීය වාර්තාකරු,	ලේක්හවුස්/සත්මඟ	071-5316717					
ජී.සුජිත් රෝහණ මයා	ප්‍රාදේශීය වාර්තාකරු,	ජාතික රූපවාහිනී	077-3152727					
ඊ.එච්.සෝම පාල මහතා	ප්‍රාදේශීය වාර්තාකරු,	ලේක්හවුස්	-	047-2235336				

සුමනසිරි ගුණතිලක මහතා	ප්‍රාදේශීය වාර්තාකරු,	ලංකාදීප	071-6221897					
කේ.පී.සුමනදාස මහතා	ප්‍රාදේශීය වාර්තාකරු,	ලංකාදීප	071-9846760					
ආර්.එම්.රංජිත් මහතා	ප්‍රාදේශීය වාර්තාකරු,	රූපවාහිනී	071-4346762					
ආර්.කේ.ඒ. ආරියපාල මයා	ප්‍රාදේශීය වාර්තාකරු,	ඒබීසී මාධ්‍ය ජාලය	077-4383437					
සුජීව ලාල් ජයවික්‍රම මයා	ප්‍රාදේශීය වාර්තාකරු,	ලංකාදීප	077-4383437					
චමල් ද සිල්වා මයා	ප්‍රාදේශීය වාර්තාකරු,	ටීඑන්එල් රූපවාහිනිය	078-5408313					
දඹේගොඩ ජිනදාස මයා	ප්‍රාදේශීය වාර්තාකරු,	ලක්බිම,දිවයින	072-4749168					
එම්.කේ.නන්දසේන මයා	ප්‍රාදේශීය වාර්තාකරු,	ලංකාදීප	077-6873210					
ජී.සී.අමරසිංහ මයා	ප්‍රාදේශීය වාර්තාකරු,	දිවයින	071-8173563					
ආර්.එම්.ජයවර්ධන මයා	ප්‍රාදේශීය වාර්තාකරු,	දිවයින	072-2879644					
එම්.එන්.පියරත්න මයා	ප්‍රාදේශීය වාර්තාකරු,		071-8031562					
ඩබ්ලිව් හෙන්නායක මයා	ප්‍රාදේශීය වාර්තාකරු,	ලංකාදීප	071-6589289					

ඒ.ජේ.එම්.රම්ස් මයා	ප්‍රාදේශීය වාර්තාකරු,	ලේක්හවුස්	071-6054472					
එම්.එඒ.සේනපාල මයා	ප්‍රාදේශීය වාර්තාකරු,	ලක්බිම	072-4695930					
මීගොඩ හේමපාල මයා	ප්‍රාදේශීය වාර්තාකරු,	ලේක්හවුස්	071-2503800					
එල්.ගුණපාල මයා	ප්‍රාදේශීය වාර්තාකරු,	ලේක්හවුස්	071-8430045					
ආර්.ඩී.මිලිනා මහත්මිය	ප්‍රාදේශීය වාර්තාකරු,	ලංකාදීප	-	055-2276550				
ඩබ්.දිසානායක මයා	ප්‍රාදේශීය වාර්තාකරු,	ලංකාදීප	071-8313119					
එම්.එච්.එස්.ජ ෝ.කුමාරි	ප්‍රාදේශීය වාර්තාකරු,	ලංකාදීප	072-3820150					
එම්.එස්.එම්.සල්සබිල් මයා	ප්‍රාදේශීය වාර්තාකරු,	ලේක්හවුස්	071-6002631					
එස්.පී.බණ්ඩාර මයා	ප්‍රාදේශීය වාර්තාකරු,	ස්වර්ණවාහිනී	072-2506888					
එස්.ඒ.බණ්ඩාර මයා	ප්‍රාදේශීය වාර්තාකරු,	සිරස ටීවී	072-4191510					
සංජීව බණ්ඩාර මයා	ප්‍රාදේශීය වාර්තාකරු,	ලක්බිම	071-8200773					
ඩී.එම්.කුලරත්න මයා	ප්‍රාදේශීය වාර්තාකරු,	ස්වාධීන රූපවාහිනී	072-5184304					
එම්.ඩී.ඒ.එස්.ඩී.වීරසිංහ	ප්‍රාදේශීය වාර්තාකරු,	සිරස ටීවී	072-4739898					

අයි.ජී.නයන ඉහළ ගෙදර මයා	ප්‍රාදේශීය වාර්තාකරු,	ස්වර්ණවාහිනී	077-5918907					
ජේ.එම්.කපිල ජයවර්ධන මයා	ප්‍රාදේශීය වාර්තාකරු,	ලක්හඬ	071-7239043					
රුවන් චන්දන අත්තනායක	ප්‍රාදේශීය වාර්තාකරු,	ලේක්හවුස්	071-3190462					
ආයුපාල ගමගේ මයා	ප්‍රාදේශීය වාර්තාකරු,	දිවයින	071-8604041					
ඩී.එම්.ඩබ්.දිසානායක මයා	ප්‍රාදේශීය වාර්තාකරු,	නිදහස්	-	055-5726292				

ආපදාවෙන් පසුව කැළි කසල බැහැර කිරීමේ ක්‍රමවේදයට සම්බන්ධ ආයතන

නම	තනතුර	ආයතනය	ජංගම දු.අ.	සේවා ස්. දු. අ.
සියඹලාණ්ඩුව ප්‍රාදේශිය සභාව				
ඩි.එම.කරුණසේන	ලේකම්	ප්‍රාදේශිය සභාව	076-7726729	055-5672776
බඩල්කුඹුර ප්‍රාදේශිය සභාව				
කේ.ඒ.ශ්‍රියාලතා	ලේකම්	ප්‍රාදේශිය සභාව	071-9389697	055-2250175
බිබිල ප්‍රාදේශිය සභාව				
ඩී.එම්.ප්‍රේමසේකර	ලේකම්	ප්‍රාදේශිය සභාව	072-9552426	055-2265475

තණමල්විල ප්‍රාදේශිය සභාව

නම	තනතුර	ආයතනය	ජංගම දු.අ.	සේවා ස්. දු. අ.
	සභා ලේකම්	ප්‍රාදේශීය සභාව තණමල්විල	0718235982	047 2234075

වැල්ලවාය ප්‍රාදේශීය සභාව

නම	තනතුර සභා ලේකම්	ආයතනය ප්‍රාදේශීය සභාව	ජංගම දු.අ.	සේවා ස්. දු. අ.
	සභා ලේකම්	ප්‍රාදේශීය සභාව වැල්ලවාය		055 2274875

මොණරාගල, මැදගම, මඩුල්ල ප්‍රාදේශීය සභාව					
නම	තනතුර	ආයතනය	ජංගම දු.අ.	සේවා ස්ථානයේ දු.අ.	පෞද්ගලික දු.අ.
ඩී.එම්.අනුර දිසානායක මයා	ලේකම්	ප්‍රාදේශීය සභාව, මොණරාගල	076-6895657 071-3536997	055-2276175	076-6895657
ඒ.එම්.හේමරත්න මයා	ලේකම්	ප්‍රාදේශීය සභාව, මැදගම	071-8034575	055-2266474	071-8034575
එස්.ඩී.එම්.අබේසේකර මයා	ලේකම්	ප්‍රාදේශීය සභාව, මඩුල්ල	077-9674253	055-2275187	077-9674253

ඇමුණුම් 14

වෙනත් අත්‍යවශ්‍ය දුරකථන නාමාවලිය

සියඹලාණ්ඩුව ප්‍රාදේශිය ලේකම් කොට්ඨාශය				
නම	**තනතුර**	**ආයතනය**	**ජංගම දු.අ.**	**සේවා ස්. දු. අ.**
ඒ.නිශ්ශංක මයා	නිවාස සංවර්ධන නිළධාරී	සිය. ප්‍රා. ලේ. කා.	071-8964242	055-4936685
ජී.ඩී.ඩී.සී.ලක්මාලි දිසානායක මිය	මුල් ළමාවිය සංවර්ධන නිළධාරී	සිය. ප්‍රා. ලේ. කා.		055-4936685
ඩී.එම්.සරත් බණ්ඩාර මයා	බෞද්ධ කටයුතු සංවර්ධන නිළධාරී	සිය. ප්‍රා. ලේ. කා.	071-4418124	055-4936685
ආර්.එම්.සිරිවර්ධන මයා	තරුණ සේවා නිළධාරී	සිය. ප්‍රා. ලේ. කා.	-	055-2279041
බඩල්කුඹුර ප්‍රාදේශිය ලේකම් කොට්ඨාශය				
කේ.පී.යුසීමා සාරංගි	ක්‍රීඩා නිළධාරී	බ. ප්‍රා. ලේ. කා.	077-2280433	055-2250236
ආර්.එස්. ශාන්තසිරි	සංඛ්‍යාලේඛන නිළධාරී	බ. ප්‍රා. ලේ. කා.	071-4457758	055-2250236
ආර්.එම්.ප්‍රියන්තිමාලා විජේරත්න	බෞද්ධ කටයුතු සංවර්ධන නිළධාරී	බ. ප්‍රා. ලේ. කා.	070-2600634	055-2250236
ආර්.එම්.මංගල දේශප්‍රිය	මුල් ළමාවිය සංවර්ධන නිළධාරී	බ. ප්‍රා. ලේ. කා.	071-2042215	055-2250236
බිබිල ප්‍රාදේශිය ලේකම් කොට්ඨාශය				
අග්‍රා සමන්මලී අබේවික්‍රම මිය	බෞද්ධ කටයුතු සංවර්ධන නිළධාරී	බි. ප්‍රා. ලේ. කා.	072-9020840	055-2265339
එම්.ඩී.එන්.ප්‍රනාන්දු මයා	ග්‍රාම සංවර්ධන නිළධාරී	බි. ප්‍රා. ලේ. කා.	071-8236055	055-2265339

ඩී.එම්.මල්කාන්ති මිය	මුල් ළමාවිය සංවර්ධන නිළධාරී	බි. ප්‍රා. ලේ. කා.	071-3435570	055-2265339
ඩී.එම්.එන්.ප්‍රියදර්ශනී මිය	සංස්කෘතික නිළධාරී	බි. ප්‍රා. ලේ. කා.	077-4637475	055-2265339

වෙනත් අත්‍යවශ්‍ය දුරකථන නාමාවලිය (දිස්ත්‍රික් සහ ප්‍රාදේශිය)

නම	තනතුර	ආයතනය	ජංගම දු.අ.
කේ.එච්.නිශාන්ත	ක්‍රීඩා නිලධාරී	ප්‍රා.ලේ.කා	071 928039
රාජපක්ෂ	බෞද්ධ කටයුතු සමායෝජක	ප්‍රා.ලේ.කා	071 5624935
ඩබ්.එම්.සී.ටී.වීරසිංහ	උපදේශන සහකාර	ප්‍රා.ලේ.කා	071 3274556
කේ.ඒ.නුවන් ප්‍රියන්ත	ග්‍රාම සංවර්ධන නිලධාරී	ප්‍රා.ලේ.කා	071 6686009
නුවන් දිනේෂ්	තරුණසේවා නිලධාරී	ප්‍රා.ලේ.කා	071 9369465

වෙනත් අත්‍යවශ්‍ය දුරකථන අංක

නම	තනතුර	ආයතනය	ජංගම දු.අ.
එම්.ජී.සී.ජයසංහ	වනිතා කටයුතු නිලධාරී	ප්‍රා.ලේ.කා	071 4683541
ඩී.එම්.කේ.එස්.දිසානායක	ළමා හිමිකම් ප්‍රවර්ධන නිලධාරී	ප්‍රා.ලේ.කා	071 0983193
ඒ.එම්.ජී.බී.අබේකෝන්	සමාජසේවා නිලධාරී	ප්‍රා.ලේ.කා	071 8034903