

Landslide Early Warning

நாசிய சிதிலிடு பர அனகூர் அலவீ

1st warning: 18-11-2024

மண்சரிவு முன்னெச்சரிக்கை

Message ID : LEWM-01-12-2024-1600-17

Update : 17 th update

Validity Period : From 16:00 hrs on 01.12.2024 To 16:00 hrs on 02.12.2024

| | |
|---|---|
|  <p>NBRO</p> | <p>NATIONAL BUILDING RESEARCH ORGANISATION ජාතික ගොඩනැගිලි පර්යේෂණ සංවිධානය தேசிய கட்டிட ஆராய்ச்சி நிறுவனம் No. 99/1, Jawatta Road, Colombo 05. අංක. 99/1, ජාවත්ත පාර, කොළඹ 05. இல. 99/1, ஜாவத்தை வீதி, கொழும்பு 05.</p> |
| | <p>Tel./දි.ක./தொ.பே - 0112552220 Fax/ඌකිස්/தொ.ந - 0112589943</p> |

| | |
|--|---|
| <p>Warning level 1: Color Code: Watch Yellow</p> <p>අදියර 1 : වර්ණ කේතය: විමසිලිමත් කහ</p> <p>எச்சரிக்கை மட்டம் 1: வர்ண குறியீடு: அவதானிப்பு மஞ்சள்</p> | <p>Since the rainfall within the past 24 hours has exceeded 75mm, if the rain continues, be watchful on the possibility of landslides, slope failures, rock falls, cutting failures and ground subsidence.</p> <p>පසු ගිය පැය 24 තුළ වර්ෂාපතනය 75mm ඉක්මවා ඇති බැවින්, වර්ෂාව නවදුරටත් පවතී නම් නායයුම්, බුඩුම් කඩා වැටීම්, ගල් පෙරළීම්, පස් කණ්ඩි කඩා වැටීම් සහ පොළොව ගිරා බැසීම් අවදානම සිද්ධිදේ විමසිලිමත් වන්න.</p> |
| <p>Warning level 2: Color Code: Alert Amber</p> <p>අදියර 2 : වර්ණ කේතය: අවධාන ඇම්බර්</p> <p>எச்சரிக்கை மட்டம் 2: வர்ண குறியீடு: எச்சரிக்கை செம்மஞ்சள்</p> | <p>Since the rainfall within the past 24 hours has exceeded 100 mm, if the rains continue, be on alert on the possibility of landslides, slope failures, rock falls, cut failures and ground subsidence, being ready to evacuate to a safe location if the need arises.</p> <p>පසුගිය පැය 24 තුළ වර්ෂාපතනය 100 mm ඉක්මවා ඇති බැවින්, වර්ෂාව නවදුරටත් පවතී නම් නායයුම්, බුඩුම් කඩා වැටීම්, ගල් පෙරළීම්, පොළොව ගිරා බැසීම් සහ පස් කණ්ඩි කඩා වැටීම් අවධානම සිද්ධිදේ අවධානයෙන් සිට අවශ්‍ය වුවහොත් ආරක්ෂාකාරී තැනකට යාමට සූදානම් වන්න.</p> |
| <p>Warning level 3: Color Code: Evacuation Red</p> <p>අදියර 3 : වර්ණ කේතය: ඉවත්වීම රතු</p> <p>எச்சரிக்கை மட்டம் 3: வர்ண குறியீடு: வெளியேறுகை சிவப்பு</p> | <p>Since the rainfall within the past 24 hours has exceeded 150 mm, if the rains continue, evacuate to a safe location to avoid the risk of landslides, slope failures, rock falls, cutting failures and ground subsidence.</p> <p>පසුගිය පැය 24 තුළ වර්ෂාපතනය 150mm ඉක්මවා ඇති බැවින්, වර්ෂාව නවදුරටත් පවතී නම් නායයුම්, බුඩුම් කඩා වැටීම්, ගල් පෙරළීම්, පොළොව ගිරා බැසීම් සහ පස් කණ්ඩි කඩා වැටීම් අනතුරු වලින් වැලකීමට ආරක්ෂිත ස්ථානයකට යන්න.</p> |

Locations for Potential Risk

නසයලම් අවදානම පවතින හඳුනා ගැනීමේ ප්‍රදේශ කනතියාන අපායමුள்ள ඉඩங்கள்

| District | Level 1 (Yellow) | Level 2 (Amber) | Level 3 (Red) |
|------------|--|---|---------------|
| Badulla | Badulla, ↓ Bandarawela, ↓ Meegahakiwula, ↓ Passara and ↓ Hali Ela Divisional Secretariat Division(s) (DSD) and surrounding areas. | | |
| Kandy | | Poojapitiya, Yatinuwara, Udapalatha, Pathahewaheta, Ududumbara, Harispattuwa, Delthota, Thumpane, Kandy Four Gravets or Gangawata Korale, Panwila, Udunuwara, Doluwa, Hatharaliyadda, Pathadumbara, Ganga Ihala Korale, Akurana, Pasbage Korale and Medadumbara Divisional Secretariat Division(s) (DSD) and surrounding areas. | |
| Kegalle | ↓ Ruwanwella, ↓ Aranayake, Kegalle, ↓ Mawanella, ↓ Yatiyanthota and ↓ Bulathkohupitiya Divisional Secretariat Division(s) (DSD) and surrounding areas. | | |
| Kurunegala | Rideegama Divisional Secretariat Division(s) (DSD) and surrounding areas. | | |
| Matale | ↓ Ambanganga Korale, ↓ Matale, | | |

| | | | |
|--------------|---|--|--|
| | ↓ Yatawatta, ↓ Wilgamuwa, ↓ Pallepola, ↓ Naula, ↓ Laggala Pallegama, ↓ Rattota and ↓ Ukuwela Divisional Secretariat Division(s) (DSD) and surrounding areas. | | |
| Nuwara Eliya | ↓ Hanguranketha, ↓ Walapane and ↓ Kotmale Divisional Secretariat Division(s) (DSD) and surrounding areas. | | |

Note: ↑shifted one level up, ↑↑shifted two levels up, ↓shifted one level down, ↓↓shifted two levels down.
 *newly added with the last update
 Special Note: These warning levels are issued based on the cumulative rainfall received to respective areas and given weather forecast by meteorological department of Sri Lanka

Areas and places which need special attention
 All mountainous areas, manmade cut slopes and roads within the relevant DS divisions
 අදාළ ප්‍රදේශීය ලේකම් කෙටිකොණ තුළ පිහිටි කඳුකර බිම්ම් හා ආශ්‍රිත ප්‍රදේශ තුළ පිහිටි නිර්මිත
 பிரதேச செயலக பிரிவினாள்ளான சகல மலைப்பாங்கான பகுதிகள் மற்றும் வெட்டப்பட்ட நிலச் சாய்வுகள்

Specially: All the landslide susceptible areas previously identified by NBRO.
විශේෂ: ජනිත ගඟනලිලි පර්යේෂණ සංවිධානය විසින් නගයලම් අවදානමක් ඇති ලෙස
 පූර්වයෙන් හඳුනාගෙන ඇති ප්‍රදේශ
விசேடமாக: மேசமுவினால் முன்னர் அடையாளப்படுத்தப்பட்ட மண்சரிவுக்கான ஏதநிலையுள்ள சகல பிரதேசங்கள்.

විශේෂ සටහන: කරුණාකර මෙම නායයෑම් පිළිබඳ පූර්ව අනතුරු හැඟවීම් කාලසීමාව තුළ පහත කරුණු වෙත ඔබේ අවධානය යොමු කරන්න.

1. පහත දැක්වෙන නායයෑම් පූර්ව ලක්ෂණ පිළිබඳ සැලකිලිමත් වන්න.
 - පොළවේ ඇති වන ඉරි නැලීම්, ගැඹුරට හැරුණු පැළුම් හා පොළවේ ගිරා බැසීම්
 - ක්‍රමයෙන් ඇලවී යන ගස්, විදුලි කණු, වැටවල් හා දුරකථන කුළුණු ආදිය
 - ගොඩනැගිලිවල ගෙබිම හා බිත්තිමත ඇතිවන පිපුරුම් හා ඒවායේ ක්‍රමික වර්ධනය වීම්
 - එක්වර ජල උල්පත් ඇතිවීම හෝ පෙර පැවති ජල උල්පත්බොරවීම, අවහිරවීම හෝ නැතිවීම
2. එවන් නායයෑමක පූර්ව ලක්ෂණ දක්නට ලැබෙන ප්‍රදේශ වලින් හැකි ඉක්මනින් ඉවත් වන්න.
3. ඊට අමතරව අනතුරට භාජනය වියහැකි යැයි අනුමාන කරන ප්‍රදේශ වල ජීවත් වන පුද්ගලයින් වැඩි වශයෙන් පරීක්ෂාකාරී වියයුතු අතර දැඩි වර්ෂා තත්වය තවදුරටත් පැවතුනහොත් සුරක්ෂිත ස්ථානයක් කරා ක්ෂණිකව ඉවත්ව යාමට සූදානම්ව සිටිය යුතුය.

සැ.යු: ජාතික ගොඩනැගිලි පර්යේෂණ සංවිධානයෙන් සහ ආපදා කළමනාකරණ මධ්‍යස්ථානයෙන් ලැබෙන වැඩිදුර උපදෙස් අනුගමනය කරන්න.

Special Note: During this Landslide Early Warning period, please pay attention to the following:

1. Pay your attention to the following pre landslide signs,
 - Development of cracks on the ground, deepened cracks and ground subsidence
 - Slanting of trees, electrical posts, fences and telephone posts
 - Cracks in the floors and walls of buildings which are built at slopes
 - Sudden appearance of springs, emerging muddy water, blockage or disappearance of existing springs
2. People should move immediately away from the areas where they noticed the above pre-landslide signs.
3. Furthermore, people living in landslide susceptible areas should be extra vigilant and should be ready to move quickly to safe places if heavy rain continues.

Note: Communities are advised to follow the instructions given by National Building Research Organization and Disaster Management Center.

විශේෂ குறிப்பு: மண்சரிவு முன்னெச்சரிக்கை காலப்பகுதியில் பின்வருவனவற்றில் கவனம் எடுக்கவும்

1. பின்வரும் மண்சரிவு முன் அறிகுறிகளையிட்டு கவனத்தை செலுத்தவும்.
 - நிலத்தில் வெடிப்பு உருவாகுதல், ஆழமாகும் வெடிப்புகள் மற்றும் தரை உள்ளிறக்கங்கள்.
 - மரங்கள், மின் கம்பங்கள், வேலிகள், மற்றும் தொலைபேசிக் கம்பங்கள் சாய்வடைதல்.
 - சாய்வுகளில் அமைந்துள்ள கட்டிடங்களின் தரைமற்றும் சுவர்களில் வெடிப்புகள் உருவாகுதல்.
 - நிலத்திலிருந்து திடீரென நீர்நீறுகள், சேற்று நீர் தோன்றுதல் மற்றும் தற்போதுள்ள நீர்நீறுகள் தடைப்படுதல் அல்லது இல்லாது போகுதல்.
2. மண்சரிவுக்கு முன்னரான அறிகுறிகளை கொண்ட இடங்களிலிருந்து உடனடியாக மக்கள் அப்பால் நகர வேண்டும்.
3. மேலும், பாதிப்பு ஏதுநிலையுள்ள பகுதிகளில் வாழும் மக்கள் மேலதிக விழிப்புடன் இருக்கவேண்டும் என்பதுடன் கடும் மழை தொருமாயின் விரைவாக பாதுகாப்பான இடங்களுக்கு நகர ஆயத்தமாகவும் இருக்கவேண்டும்.

குறிப்பு: தயவுசெய்து தேசிய கட்டிட ஆராய்ச்சி நிறுவனம் மற்றும் அனர்த்த முகாமைத்துவ நிலையம் என்பவற்றின் அறிவுறுத்தல்களை பின்பற்றவும்

Previous Message ID : LEWM-30-11-2024-1600-16

Issued by:



Duty Officer

Approved by:



Director - LRRMD

01-12-2024, 16:00 hrs

Date and time issued

Landslide Research and Risk Management Division

National Building Research Organisation



Automated Landslide Early Warning Map

Landslide Early Warning Center

National Building Research Organisation, Sri Lanka

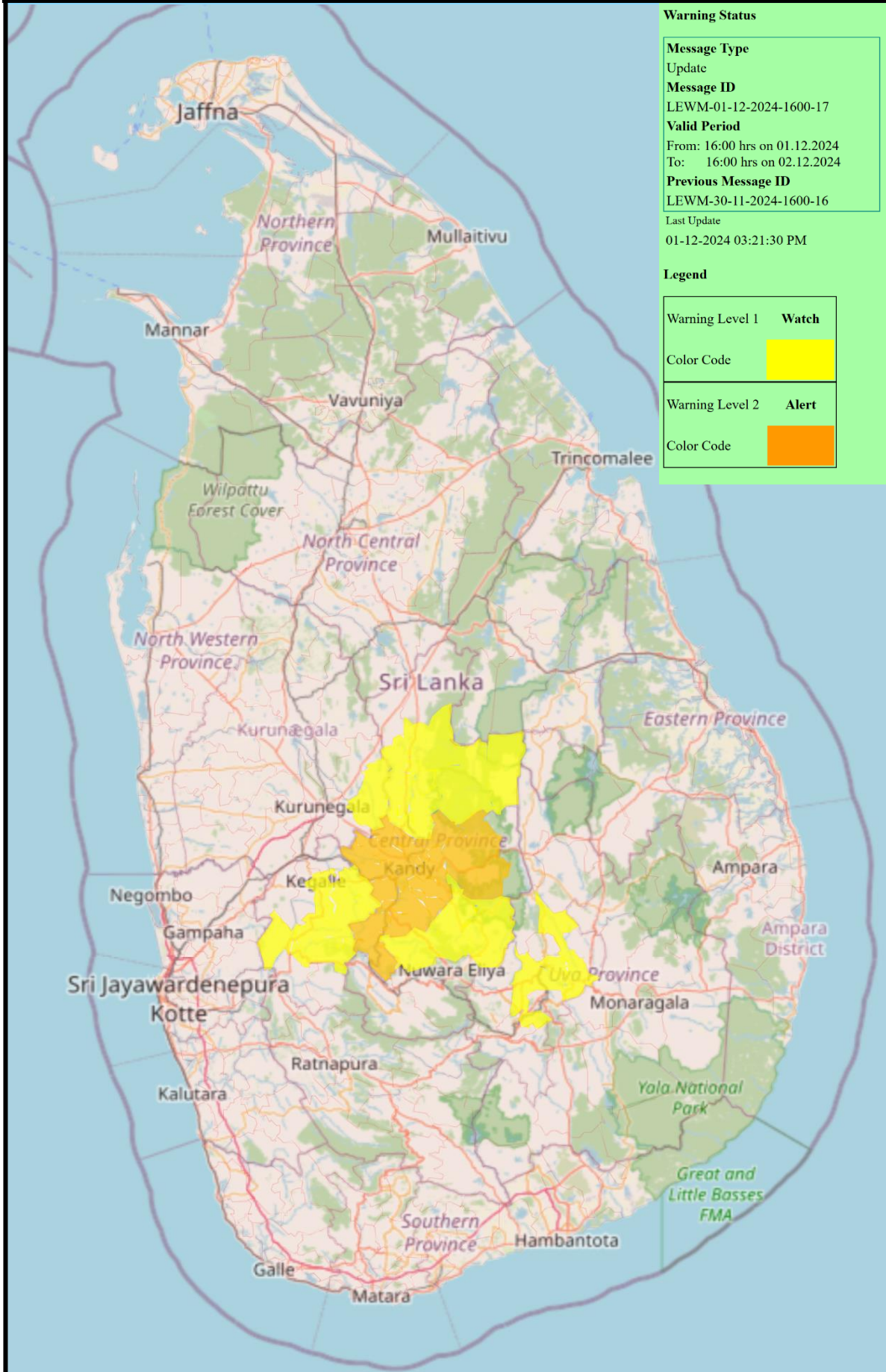

Warning Status

Message Type

Update

Message ID

LEWM-01-12-2024-1600-17

Valid Period

From: 16:00 hrs on 01.12.2024

To: 16:00 hrs on 02.12.2024

Previous Message ID

LEWM-30-11-2024-1600-16

Last Update

01-12-2024 03:21:30 PM

Legend

Warning Level 1 Watch

Color Code



Warning Level 2 Alert

Color Code

